

# **DOCUMENTAZIONE DISEGNO DI RELAZIONI**

**04RISCOSSIONI** - Disegno E/  
R Riscossione Riversamento e  
Rimborsi

|

## SET - RISCOSSIONI

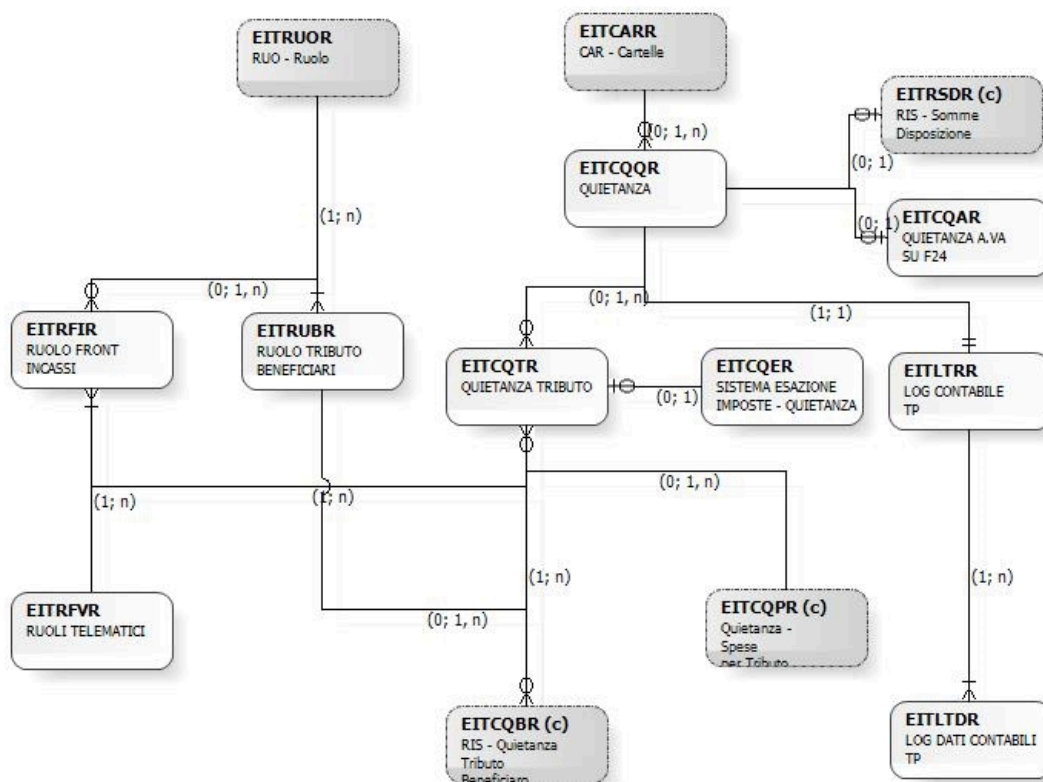

**EITCARR****CAR - Cartelle**

La tabella e' descritta nel disegno E/R CARTELLE

## EITCQAR

## QUIETANZA A.VA SU F24

Campo	Descrizione	TipoData	Interi	Decimali
CCOS	CODICE CONCESSIONARIO E' IL CODICE ASSEGNATO AL CONCESSIONARIO DALL'AMMINISTRAZIONE FINANZIARIA, CON IL QUALE E' RICONOSCIUTO ANCHE DALLA RAGIONERIA DELLO STATO	DECIMALE	3	0
CCOC	CODICE CONCESSIONE E' IL CODICE ASSEGNATO ALLA CONCESSIONE DALL'AMMINISTRAZIONE FINANZIARIA CON IL QUALE E' RICONOSCIUTO IN TUTTI I RAPPORTI CON GLI ENTI	DECIMALE	3	0
DCON	DATA CONTABILE E' LA DATA A CUI FA RIFERIMENTO LA RILEVAZIONE CONTABILE	DECIMALE	9	0
COPR	CODICE OPERATORE	ALFANUMERICO	8	0
NQUIOPR	NUMERO QUIETANZA OPERATORE E' IL NUMERO DI QUIETANZA DELL' OPERATORE.	DECIMALE	7	0
CTERINS	LOG INSERIMENTO TERMINALE	ALFANUMERICO	8	0
COPRINS	LOG INSERIMENTO OPERATORE	ALFANUMERICO	8	0
DDATINS	LOG INSERIMENTO DATA (SSAAMMGG)	DATA	9	0
OORAINS	LOG INSERIMENTO ORA (HHMMSS)	ORA	7	0
CTERAGG	LOG AGGIORNAMENTO TERMINALE	ALFANUMERICO	8	0
COPRAGG	LOG AGGIORNAMENTO OPERATORE	ALFANUMERICO	8	0
DDATAGG	LOG AGGIORNAMENTO DATA (SSAAMMGG)	DATA	9	0
OORAAGG	LOG AGGIORNAMENTO ORA (HHMMSS)	ORA	7	0
XIDEFIL	IDENTIFICATIVO FLUSSO IDENTIFICATIVO DEL FLUSSO RRP10NO CON CUI ARRIVA DA EQS IL PAGAMENTO A.VA SU F24.	ALFANUMERICO	20	0
NPRGFIL	PROGRESSIVO PAGAMENTO E' IL PROGRESSIVO PAGAMENTO NELL'AMBITO DEL FLUSSO.	DECIMALE	5	0
DEMIPAG	DATA EMISSIONE PAGAMENTO DATA EMISSIONE DEL PAGAMENTO.	DECIMALE	9	0
XPRGPAG	NUMERO PAGAMENTO E' IL NUMERO PROGRESSIVO UNIVOCO ATTRIBUITO AL PAGAMENTO DA PARTE DELL'ENTE CREDITORE.	ALFANUMERICO	20	0
SUFFPAG	TIPO UFFICIO DEL PAGAMENTO TIPO UFFICIO CHE HA EMESSO IL PAGAMENTO.	ALFANUMERICO	1	0
CUFFPAG	CODICE UFFICIO DEL PAGAMENTO CODICE UFFICIO CHE HA EMESSO IL PAGAMENTO.	ALFANUMERICO	6	0
DREINPS	DATA REGISTRAZIONE INPS E' LA DATA DI REGISTRAZIONE NEL S.I. INPS.	DECIMALE	9	0

Indice	Primary	Colonne
EITCQA1	SI	CCOS      ASC CCOC      ASC DCON      ASC COPR      ASC NQUIOPR    ASC

**EITCQBR (c)**

**RIS - Quietanza Tributo Beneficiario**

Fare riferimento ai Tracciati Entita' Concettuali (c)

## EITCQER

## SISTEMA ESAZIONE IMPOSTE - QUIETANZA TRIBUTO ACCESSORI

Campo	Descrizione	TipoDato	Interi	Decimali
CCOS	CODICE CONCESSIONARIO E' IL CODICE ASSEGNATO AL CONCESSIONARIO DALL'AMMINISTRAZIONE FINANZIARIA, CON IL QUALE E' RICONOSCIUTO ANCHE DALLA RAGIONERIA DELLO STATO	DECIMALE	3	0
CCOC	CODICE CONCESSIONE E' IL CODICE ASSEGNATO ALLA CONCESSIONE DALL'AMMINISTRAZIONE FINANZIARIA CON IL QUALE E' RICONOSCIUTO IN TUTTI I RAPPORTI CON GLI ENTI	DECIMALE	3	0
DCON	DATA CONTABILE E' LA DATA A CUI FA RIFERIMENTO LA RILEVAZIONE CONTABILE	DECIMALE	9	0
COPR	CODICE OPERATORE	ALFANUMERICO	8	0
NQUIOPR	NUMERO QUIETANZA OPERATORE E' IL NUMERO DI QUIETANZA DELL' OPERATORE.	DECIMALE	7	0
NPRG	NUMERO PROGRESSIVO 3 E' IL NUMERO PROGRESSIVO DELL'INFORMAZIONE.	DECIMALE	3	0
CTERINS	LOG INSERIMENTO TERMINALE	ALFANUMERICO	8	0
COPRINS	LOG INSERIMENTO OPERATORE	ALFANUMERICO	8	0
DDATINS	LOG INSERIMENTO DATA (SSAAMMGG)	DATA	9	0
OORAINS	LOG INSERIMENTO ORA (HHMMSS)	ORA	7	0
CTERAGG	LOG AGGIORNAMENTO TERMINALE	ALFANUMERICO	8	0
COPRAGG	LOG AGGIORNAMENTO OPERATORE	ALFANUMERICO	8	0
DDATAGG	LOG AGGIORNAMENTO DATA (SSAAMMGG)	DATA	9	0
OORAAGG	LOG AGGIORNAMENTO ORA (HHMMSS)	ORA	7	0
SANN	INDICATORE DI ANNULLO INDICA SE L'INFORMAZIONE E' STATA ANNULLATA. PUO' ASSUMERE I VALORI: '1' - ANNULLO '2' - STORNO	ALFANUMERICO	1	0
SCREACC	INDICATORE CREAZIONE ACCESSORI INDICA SE LA QUIETANZA ACCESSORI HA CREATO LA STRUTTURA ACCESSORI PUO' ASSUMERE I VALORI: '' - NO '1' - SI	ALFANUMERICO	1	0
DINTPAR	ANNO INTERNO PARTITA E' L'ANNO DI RIFERIMENTO DELLA NUMERAZIONE INTERNA DELLA PARTITA	DECIMALE	5	0
NINTPAR	NUMERO INTERNO PARTITA E' NUMERO DI RIFERIMENTO INTERNO DELLA PARTITA	DECIMALE	15	0
NPRGTRI	NUMERO PROGR TRIBUTO E' IL PROGRESSIVO DEL TRIBUTO ALL'INTERNO DELLA PARTITA.	DECIMALE	3	0
IAGRINC	AGGIO DA M.R. INCASSATO E' L'AGGIO DA M.R. INCASSATO	DECIMALE	15	2
IAGRPRE	AGGIO DA M.R. INC PRE E' L'AGGIO DA M.R. DA RECUPERARE RISCOSSO	DECIMALE	15	2
IAGRABB	AGGIO DA M.R. ABBUONATO E' L'AGGIO DA M.R. ABBUONATO	DECIMALE	15	2
IAGRAPR	AGGIO DA M.R. ABB PRE E' L'AGGIO DA M.R. DA RECUPERARE ABBUONATO	DECIMALE	15	2
IAGRREC	AGGIO DA M.R. A RECUPERO E' L'AGGIO DA M.R. MESSO A RECUPERO	DECIMALE	15	2
IMRRINC	MORA DA M.R. INCASSATA E' LA MORA DA M.R. INCASSATA	DECIMALE	15	2
IMRRPRE	MORA DA M.R. INC PRE E' LA MORA DA M.R. DA RECUPERARE RISCOSSA	DECIMALE	15	2
IMRRABB	MORA DA M.R. ABBUONATA E' LA MORA DA M.R. ABBUONATA	DECIMALE	15	2
IMRRAPR	MORA DA M.R. ABB PRE E' LA MORA DA M.R. DA RECUPERARE ABBUONATA	DECIMALE	15	2
IMRRREC	MORA DA M.R. A RECUPERO E' LA MORA DA M.R. MESSA A RECUPERO	DECIMALE	15	2

Indice	Primary	Colonne	
EITCQE1	SI	CCOS	ASC
		CCOC	ASC
		DCON	ASC
		COPR	ASC
		NQUIOPR	ASC
		NPRG	ASC
EITCQE2	NO	CCOS	ASC
		CCOC	ASC
		DINTPAR	ASC
		NINTPAR	ASC
		NPRGTRI	ASC
		DCON	ASC
		COPR	ASC
		NQUIOPR	ASC



**EITCQPR (c)**

**Quietanza - Spese per Tributo**

Fare riferimento ai Tracciati ENTITA' Concettuali (c)

## EITCQQR

## QUIETANZA

Campo	Descrizione	TipoDato	Interi	Decimali
CCOS	CODICE CONCESSIONARIO E' IL CODICE ASSEGNATO AL CONCESSIONARIO DALL'AMMINISTRAZIONE FINANZIARIA, CON IL QUALE E' RICONOSCIUTO ANCHE DALLA RAGIONERIA DELLO STATO	DECIMALE	3	0
CCOC	CODICE CONCESSIONE E' IL CODICE ASSEGNATO ALLA CONCESSIONE DALL'AMMINISTRAZIONE FINANZIARIA CON IL QUALE E' RICONOSCIUTO IN TUTTI I RAPPORTI CON GLI ENTI	DECIMALE	3	0
DCON	DATA CONTABILE E' LA DATA A CUI FA RIFERIMENTO LA RILEVAZIONE CONTABILE	DECIMALE	9	0
COPR	CODICE OPERATORE	ALFANUMERICO	8	0
NQUIOPR	NUMERO QUIETANZA OPERATORE E' IL NUMERO DI QUIETANZA DELL' OPERATORE.	DECIMALE	7	0
CTERINS	LOG INSERIMENTO TERMINALE	ALFANUMERICO	8	0
COPRINS	LOG INSERIMENTO OPERATORE	ALFANUMERICO	8	0
DDATINS	LOG INSERIMENTO DATA (SSAAMMGG)	DATA	9	0
OORAINS	LOG INSERIMENTO ORA (HHMMSS)	ORA	7	0
CTERAGG	LOG AGGIORNAMENTO TERMINALE	ALFANUMERICO	8	0
COPRAGG	LOG AGGIORNAMENTO OPERATORE	ALFANUMERICO	8	0
DDATAGG	LOG AGGIORNAMENTO DATA (SSAAMMGG)	DATA	9	0
OORAAGG	LOG AGGIORNAMENTO ORA (HHMMSS)	ORA	7	0
OCON	ORA CONTABILE	DECIMALE	7	0
NOPE	NUMERO OPERAZIONE E' IL NUMERO DI OPERAZIONE UTILIZZATO PER LA SCRITTURA DEL LOG DELL'OPERATORE.	DECIMALE	7	0
CFIS	CODICE FISCALE CODICE FISCALE DEL CONTRIBUENTE. PER LE PERSONE NON FISICHE E IL PRIMO CODICE PARTITA IVA ASSEGNATO.	ALFANUMERICO	16	0
CTIPINC	CODICE TIPO INCASSO E' IL CODICE CHE IDENTIFICA LA MODALITA' DI PAGAMENTO USATA DAL CONTRIBUENTE.	DECIMALE	3	0
CCAUINC	CODICE CAUSALE INCASSO E' IL CODICE DELLA CAUSALE DI INCASSO.	DECIMALE	3	0
CFUN	CODICE FUNZIONE E' IL CODICE DELLA FUNZIONE CHE HA GENERATO IL MOVIMENTO	ALFANUMERICO	4	0
CFUNCON	CODICE FUNZIONE CONTABILE E' IL CODICE DELLA FUNZIONE CUI FA RIFERIMENTO IL PROFILO DELLA SCRITTURA CONTABILE DEL MOVIMENTO	ALFANUMERICO	4	0
STIPCON	INDICATORE TIPO CONTABILITA' INDICA IL TIPO DI CONTABILITA' PRESO IN CONSIDERAZIONE. PUO' ASSUMERE I VALORI: T - TP B - BATCH C - CASSA N - PROVENIENZA NON CONTABILE	ALFANUMERICO	1	0
CCAUCON	CODICE CAUSALE CONTABILE E' IL CODICE CHE IDENTIFICA IL TIPO DI OPERAZIONE	DECIMALE	3	0
SSOGCON	INDICATORE SOGGETTO CONTABILE INDICA IL SOGGETTO A CUI FANNO RIFERIMENTO LE SCRITTURE CONTABILI. PUO' ASSUMERE I VALORI: 0 - CONCESSIONARIO ANTE RIFORMA 99 (A COMPENSO) 1 - RESIDUI DEL CONCESSIONARIO 2 - RESIDUI EX ESATTORE 3 - CONCESSIONARIO POST RIFORMA 99 (AD AGGIO) 9 - SOGGETTO CONTABILE NON OMOGENEO SU TRIBUTI	ALFANUMERICO	1	0
SMODVER	INDICATORE MODALITA' VERSAMENTO INDICA LA MODALITA' DI VERSAMENTO. PUO' ASSUMERE I VALORI: 0 - CON OBBLIGO 1 - SENZ'OBBLIGO	ALFANUMERICO	1	0
CMEZPAG	CODICE MEZZO PAGAMENTO INDICA IL MEZZO UTILIZZATO PER IL PAGAMENTO. ASSUME I VALORI: CS CASSA AB ASSEGNO BANCARIO AC ASSEGNO CIRCOLARE PB PAGOBANCOMAT CC CARTA DI CREDITO BW BONIFICO O C/C DA WEB CW CARTA DI CREDITO DA WEB RW RID DA WEB	ALFANUMERICO	2	0

Campo	Descrizione	TipoDato	Interi	Decimali
SIDEDOC	INDICATORE SPECIE DOCUMENTO E' L'IDENTIFICATIVO CHE PERMETTE DI RICONOSCERE IL TIPO DI DOCUMENTO E IL FORMATO DEL SUO NUMERO. R CARTELLA RUOLI E CARTELLA ENTRATE PATRIMONIALI P DELEGHE PASSIVE D DOCUMENTI (SOL/AVI/...)	ALFANUMERICO	1	0
NCAR	NUMERO CARTELLA E' IL NUMERO PROGRESSIVO ASSEGNATO ALLA CARTELLA DEI PAGAMENTI CCCXXXXXXXXNNNNNNYY CCC = CODICE AMBITO XXXX = ANNO IN CORSO NNNNNNNN = PROGRESSIVO YY = CODICE DI CONTROLLO PARI AL RESTO DELLA DIVISIONE DELLE PRIME 15 CIFRE PER 93	DECIMALE	17	0
NPRGCOO	NUMERO PROGR COOBLIGATO E' IL PROGRESSIVO DEL COOBLIGATO. VALE 0 PER PRINCIPALE	DECIMALE	3	0
NPROQUA	NUMERO PROGR QUADRO E' IL PROGRESSIVO DEL QUADRO PER ENTE/TIPO UFFICIO/UFFICIO NELL'AMBITO DELLA CARTELLA UNICA	DECIMALE	3	0
NRATPAG	NUMERO RATA PAGATA E' IL NUMERO DELLA RATA OGGETTO DEL PAGAMENTO.	DECIMALE	3	0
SINDMON	INDICATORE TIPO MONETA INDICA LA MONETA CON CUI E' RAPPRESENTATO L'IMPORTO. ASSUME I VALORI : ITL - LIRE EUR - EURO	ALFANUMERICO	3	0
IQUI	IMPORTO QUIETANZA E' L'IMPORTO DELLA QUIETANZA.	DECIMALE	15	2
ICAR	IMPORTO CARICO E' L'IMPORTO DEL CARICO	DECIMALE	15	2
IDIRNOI	IMPORTO DIRITTI NOTIFICA INC E' L'IMPORTO DEI DIRITTI DI NOTIFICA INCASSATI.	DECIMALE	15	2
IAGGCON	IMPORTO AGGIO CAR CONTRIB INC E' L'IMPORTO DELL'AGGIO A CARICO DEL CONTRIBUENTE SE HA PAGATO DOPO LA SCADENZA DELLA RATA	DECIMALE	15	2
IIMPAGG	IMPORTO AGGIO IMPORTO DELL'AGGIO PER IL TRIBUTO SPETTANTE AL CONCESSIONARIO	DECIMALE	15	2
IMOR	IMPORTO MORA INC E' L'IMPORTO DELLA MORA RISCOSSA	DECIMALE	15	2
ISPE	IMPORTO SPESE IMPORTO TOTALE DELLE SPESE PER L'ATTO.	DECIMALE	15	2
ISPA	IMPORTO SPESE ACCESS INC E' L'IMPORTO DELLE SPESE ACCESSORIE (INPS) RISCOSE	DECIMALE	15	2
IBOL	IMPORTO BOLLO E' L'IMPORTO DEL BOLLO APPLICABILE ALLA QUIETANZA RILASCIATA IN FASE DI PAGAMENTO TOTALE.	DECIMALE	5	2
DPERCCP	DATA PERVENUTO E' LA DATA IN CUI SONO PERVENUTE LE RISCOSSIONI E DA CUI INIZIA IL CONTO DEI GIORNI PER IL VERSAMENTO.	DECIMALE	9	0
DC52	DATA ACCREDITO CCP E' LA DATA DELL'ACCREDITO DEI BOLLETTINI DA PARTE DELL'AMMINISTRAZIONE PPTT.	DECIMALE	9	0
DQUI	DATA QUIETANZA E' LA DATA LIBERATORIA DI UN VERSAMENTO	DECIMALE	9	0
NQUI	NUMERO QUIETANZA E' IL NUMERO DELLA QUIETANZA LIBERATORIA DI UN VERSAMENTO	DECIMALE	7	0
CUFFMES	CODICE UFFICIALE MESSO E' IL CODICE OPERATORE CHE IDENTIFICA UN UFFICIALE DELLA RISCOSSIONE O UN MESSO NOTIFICATORE.	ALFANUMERICO	8	0
DONPAC	DATA CONTABILE PACCO E' LA DATA IN CUI SI E' INSERITO IN CONTABILITA' L'IMPORTO DEL PACCO	DECIMALE	9	0
NPAC	NUMERO PACCO E' IL NUMERO DEL PACCO (BUSTA, GRUPPO) ASSEGNATO AUTOMATICAMENTE DAL SISTEMA AI DOCUMENTI E SERVE PER LA QUADRATURA E L'ARCHIVIAZIONE.	DECIMALE	7	0
NPRGPAC	NUMERO PROGRESSIVO PACCO E' IL NUMERO PROGRESSIVO CHE IDENTIFICA IL VERSAMENTO ALL'INTERNO DEL PACCO.	DECIMALE	7	0

Campo	Descrizione	TipoDato	Interi	Decimali
SANN	INDICATORE DI ANNULLO INDICA CHE L'INFORMAZIONE E STATA ANNULLATA. PUO' ASSUMERE I VALORI: 1 ANNULO 2 STORNO	ALFANUMERICO	1	0
DANN	DATA ANNULO E' LA DATA IN CUI E STATA ANNULLATA L'INFORMAZIONE NELL'ARCHIVIO	DECIMALE	9	0
COPRANN	CODICE OPERATORE ANNULO E' IL CODICE DELL'OPERATORE CHE HA ANNULLATO L'INFORMAZIONE NELL'ARCHIVIO.	ALFANUMERICO	8	0
NOPEANN	NUMERO OPERAZIONE ANNULO E' IL NUMERO DI OPERAZIONE UTILIZZATO PER LA SCRITTURA DEL LOG DELL'OPERATORE A FRONTE DI UN ANNULO	DECIMALE	7	0
IAPSPER	TOTALE AGGIO POST PERCEPITO E' L'IMPORTO DELL'AGGIO POST SCADENZA PERCEPITO.	DECIMALE	15	2
IAVEPER	TOTALE AGGIO VET PERCEPITO E' L'IMPORTO DELL'AGGIO DI VETUSTA' PERCEPITO.	DECIMALE	15	2
IIMPECC	IMPORTO ECCEDENZA E' L'IMPORTO DELL' ECCEDENZA.	DECIMALE	15	2
SUTIECC	INDICATORE UTILIZZO ECCEDENZA INDICA LA MODALITA' E LO STATO DI UTILIZZO DELL' ECCEDENZA. PUO' ASSUMERE I VALORI : 2 - ECCEDENZA A DISPOSIZIONE DEL CONCESSIONARIO 3 - ECCEDENZA A DISPOSIZIONE DEL CONCESSIONARIO COMPETENTE PER DOMICILIO FISCALE 4 - UTILIZZATA PER QUIETANZAMENTO RUOLO 5 - VERSATA AL CONCESSIONARIO COMPETENTE PER DOMICILIO FISCALE R - RIMBORSATA C - COMPENSATA A - COMPENSATA SU ALTRO CONTRIBUENTE	ALFANUMERICO	1	0
CABI	CODICE ABI E' IL CODICE CON CUI VIENE IDENTIFICATA UN'AZIENDA DI CREDITO. IL VALORE 99948 IDENTIFICA LE QUIETANZE RELATIVE A PIGNORAMENTI ART.48-BIS.	DECIMALE	5	0
CCAB	CODICE CAB E' IL CODICE CON CUI VIENE IDENTIFICATA UNA FILIALE DI UN'AZIENDA DI CREDITO	DECIMALE	5	0
ITPSRIS	TOTALE CAR TRI RISCOSSO POST E' L'IMPORTO RISCOSSO POST SCADENZA SU TRIBUTO.	DECIMALE	15	2
ISPP	IMPORTO SPESE PLIS IMPORTO TOTALE DELLE SPESE PIE' DI LISTA PER L'ATTO.	DECIMALE	15	2
EQUI	IMPORTO QUIETANZA EUR E' L'IMPORTO DELLA QUIETANZA.	DECIMALE	15	2
RQUI	IMPORTO QUIETANZA ARR E' L'IMPORTO DELLA QUIETANZA.	DECIMALE	5	4
ECAR	IMPORTO CARICO EUR E' L'IMPORTO DEL CARICO	DECIMALE	15	2
RCAR	IMPORTO CARICO ARR E' L'IMPORTO DEL CARICO	DECIMALE	5	4
EDIRNOI	IMPORTO DIRITTI NOT INC EUR E' L'IMPORTO DEI DIRITTI DI NOTIFICA INCASSATI.	DECIMALE	15	2
RDIRNOI	IMPORTO DIRITTI NOT INC ARR E' L'IMPORTO DEI DIRITTI DI NOTIFICA INCASSATI.	DECIMALE	5	4
EAGGCON	IMPORTO AGGIO CAR CONT INC EUR E' L'IMPORTO DELL'AGGIO A CARICO DEL CONTRIBUENTE SE HA PAGATO DOPO LA SCADENZA DELLA RATA	DECIMALE	15	2
RAGGCON	IMPORTO AGGIO CAR CONT INC ARR E' L'IMPORTO DELL'AGGIO A CARICO DEL CONTRIBUENTE SE HA PAGATO DOPO LA SCADENZA DELLA RATA	DECIMALE	5	4
EIMPAGG	IMPORTO AGGIO EUR IMPORTO DELL'AGGIO PER IL TRIBUTO SPETTANTE AL CONCESSIONARIO	DECIMALE	15	2
RIMPAGG	IMPORTO AGGIO ARR IMPORTO DELL'AGGIO PER IL TRIBUTO SPETTANTE AL CONCESSIONARIO	DECIMALE	5	4
EMOR	IMPORTO MORA INC EUR E' L'IMPORTO DELLA MORA RISCOSSA	DECIMALE	15	2
RMOR	IMPORTO MORA INC ARR E' L'IMPORTO DELLA MORA RISCOSSA	DECIMALE	5	4

Campo	Descrizione	TipoDato	Interi	Decimali
ESPE	IMPORTO SPESE EUR IMPORTO TOTALE DELLE SPESE PER L'ATTO.	DECIMALE	15	2
RSPE	IMPORTO SPESE ARR IMPORTO TOTALE DELLE SPESE PER L'ATTO.	DECIMALE	5	4
ESPA	IMPORTO SPESE ACCESS INC EUR E' L'IMPORTO DELLE SPESE ACCESSORIE (INPS) RISCOSE	DECIMALE	15	2
RSPA	IMPORTO SPESE ACCESS INC ARR E' L'IMPORTO DELLE SPESE ACCESSORIE (INPS) RISCOSE	DECIMALE	5	4
EBOL	IMPORTO BOLLO EUR E' L'IMPOTO DEL BOLLO APPLICABILE ALLA QUIETANZA RILASCIATA IN FASE DI PAGAMENTO TOTALE.	DECIMALE	7	2
RBOL	IMPORTO BOLLO ARR E' L'IMPOTO DEL BOLLO APPLICABILE ALLA QUIETANZA RILASCIATA IN FASE DI PAGAMENTO TOTALE.	DECIMALE	5	4
EAPSPER	TOTALE AGGIO POST PERCEPITO EUR E' L'IMPORTO DELL'AGGIO POST SCADENZA PERCEPITO.	DECIMALE	15	2
RAPSPER	TOTALE AGGIO POST PERCEPITO ARR E' L'IMPORTO DELL'AGGIO POST SCADENZA PERCEPITO.	DECIMALE	5	4
EAVEPER	TOTALE AGGIO VET PERCEPITO EUR E' L'IMPORTO DELL'AGGIO DI VETUSTA' PERCEPITO.	DECIMALE	15	2
RAVEPER	TOTALE AGGIO VET PERCEPITO ARR E' L'IMPORTO DELL'AGGIO DI VETUSTA' PERCEPITO.	DECIMALE	5	4
EIMPECC	IMPORTO ECCEDENZA EUR E' L'IMPORTO DELL' ECCEDENZA.	DECIMALE	15	2
RIMPECC	IMPORTO ECCEDENZA ARR E' L'IMPORTO DELL' ECCEDENZA.	DECIMALE	5	4
ETPSRIS	TOTALE CAR TRI RISC POST EUR E' L'IMPORTO RISCOSSO POST SCADENZA SU TRIBUTO.	DECIMALE	15	2
RTPSRIS	TOTALE CAR TRI RISC POST ARR E' L'IMPORTO RISCOSSO POST SCADENZA SU TRIBUTO.	DECIMALE	5	4
ESPP	IMPORTO SPESE PLIS EUR IMPORTO TOTALE DELLE SPESE PIE' DI LISTA PER L'ATTO.	DECIMALE	15	2
RSPP	IMPORTO SPESE PLIS ARR IMPORTO TOTALE DELLE SPESE PIE' DI LISTA PER L'ATTO.	DECIMALE	5	4
ISPEABB	IMPORTO SPESE ABB E' L'IMPORTO ABBUONATO DELLE SPESE DELL'ATTO.	DECIMALE	15	2
ISPPABB	IMPORTO SPESE PLIS ABB E' L'IMPORTO ABBUONATO DELLE SPESE PIE' DI LISTA DELL'ATTO.	DECIMALE	15	2
IDIRNOA	IMPORTO DIRITTI NOTIFICA ABB E' L'IMPORTO DEI DIRITTI DI NOTIFICA ABBUONATI.	DECIMALE	15	2
IAGCREC	IMPORTO AGGIO CAR CONTR DA RE E E' L'IMPORTO DELL'AGGIO A CARICO CONTRIBUENTE DA RECUPERARE.	DECIMALE	15	2
IAGCABB	IMPORTO AGGIO CAR CONTRIB ABB E E' L'IMPORTO DELL'AGGIO A CARICO CONTRIBUENTE ABBUONATO.	DECIMALE	15	2
IMORABB	IMPORTO MORA ABB EUR E' L'IMPORTO DELLA MORA ABBUONATA.	DECIMALE	15	2
ISPAABB	IMPORTO SPESE ACCESS ABB EUR E' L' IMPORTO DELLE SPESE ACCESSORIE ABBUONATE.	DECIMALE	15	2
IAGCMOR	AGGIO CONTRIBUENTE SU MORA E L'AGGIO A CARICO CONTRIBUENTE SU INTERESSI DI MORA	DECIMALE	9	2
IIMPIVA	TOTALE IVA RIVALS E' IL TOTALE DELL'IMPORTO DELL'IVA DI RIVALS SULL'AGGIO NON TRIBUTARIO	DECIMALE	9	2

Indice	Primary	Colonne
EITCQQ1	SI	CCOS      ASC CCOC      ASC DCON      ASC

Indice	Primary	Colonne	
		COPR	ASC
		NQUIOPR	ASC
EITCQQ2	NO	CCOS	ASC
		CCOC	ASC
		SIDEDOC	ASC
		NCAR	ASC
		NPRGCOO	ASC
		NPROQUA	ASC
		DQUI	ASC
		NQUI	ASC
		OCON	ASC
EITCQQ3	NO	CCOS	ASC
		CCOC	ASC
		DCONPAC	ASC
		NPAC	ASC
		NPRGPAC	ASC
		DCON	ASC
		COPR	ASC
		NQUIOPR	ASC
EITCQQ4	NO	CCOC	ASC
		SIDEDOC	ASC
		NPRGCOO	ASC
		NCAR	ASC
		CCOS	ASC

## EITCQTR

## QUIETANZA TRIBUTO

Campo	Descrizione	TipoDato	Interi	Decimali
CCOS	CODICE CONCESSIONARIO E' IL CODICE ASSEGNATO AL CONCESSIONARIO DALL'AMMINISTRAZIONE FINANZIARIA, CON IL QUALE E' RICONOSCIUTO ANCHE DALLA RAGIONERIA DELLO STATO	DECIMALE	3	0
CCOC	CODICE CONCESSIONE E' IL CODICE ASSEGNATO ALLA CONCESSIONE DALL'AMMINISTRAZIONE FINANZIARIA CON IL QUALE E' RICONOSCIUTO IN TUTTI I RAPPORTI CON GLI ENTI	DECIMALE	3	0
DCON	DATA CONTABILE E' LA DATA A CUI FA RIFERIMENTO LA RILEVAZIONE CONTABILE	DECIMALE	9	0
COPR	CODICE OPERATORE	ALFANUMERICO	8	0
NQUIOPR	NUMERO QUIETANZA OPERATORE E' IL NUMERO DI QUIETANZA DELL' OPERATORE.	DECIMALE	7	0
NPRG	NUMERO PROGRESSIVO 3 E' IL NUMERO PROGRESSIVO DELL'INFORMAZIONE.	DECIMALE	3	0
NOPE	NUMERO OPERAZIONE E' IL NUMERO DI OPERAZIONE UTILIZZATO PER LA SCRITTURA DEL LOG DELL'OPERATORE.	DECIMALE	7	0
SINDMON	INDICATORE TIPO MONETA INDICA LA MONETA CON CUI E' RAPPRESENTATO L'IMPORTO. ASSUME I VALORI : ITL - LIRE EUR - EURO	ALFANUMERICO	3	0
ICARTRI	IMPORTO CARICO TRIBUTO E' L'IMPORTO DI CARICO DEL TRIBUTO COMPRENSIVO DI IMPOSTA, ARROTONDAMENTI.	DECIMALE	15	2
IAGGCON	IMPORTO AGGIO CAR CONTRIB INC E' L'IMPORTO DELL'AGGIO A CARICO DEL CONTRIBUENTE SE HA PAGATO DOPO LA SCADENZA DELLA RATA	DECIMALE	15	2
IAGCPRE	IMPORTO AGGIO CAR CONTR INC PRE E' L'IMPORTO DELL'AGGIO DA RECUPERARE A CARICO DEL CONTRIBUENTE CHE E' STATO INCASSATO AL MOMENTO DEL PAGAMENTO	DECIMALE	15	2
IAGCABB	IMPORTO AGGIO CAR CONTRIB ABB E' L'IMPORTO DELL'AGGIO A CARICO CONTRIBUENTE ABBUONATO.	DECIMALE	15	2
IAGCAPR	IMPORTO AGGIO CAR CONTR ABB PRE E' L'IMPORTO DELL'AGGIO DA RECUPERARE A CARICO CONTRIBUENTE ABBUONATO.	DECIMALE	15	2
IIMPAGG	IMPORTO AGGIO IMPORTO DELL'AGGIO PER IL TRIBUTO SPETTANTE AL CONCESSIONARIO	DECIMALE	15	2
IMOR	IMPORTO MORA INC E' L'IMPORTO DELLA MORA RISCOSSA	DECIMALE	15	2
IMORPRE	IMPORTO MORA INC PRE E' L'IMPORTO DELLA MORA DA RECUPERARE RISCOSSA	DECIMALE	15	2
IMORABB	IMPORTO MORA ABB E' L'IMPORTO DELLA MORA ABBUONATA.	DECIMALE	15	2
IMORAPR	IMPORTO MORA ABB PRE E' L'IMPORTO DELLA MORA DA RECUPERARE ABBUONATA.	DECIMALE	15	2
ISPEINC	IMPORTO SPESE INC E' L'IMPORTO INCASSATO DELLE SPESE DELL'ATTO.	DECIMALE	15	2
ISPEIPR	IMPORTO SPESE INC PRE E' L'IMPORTO INCASSATO DELLE SPESE DELL'ATTO DA RECUPERARE.	DECIMALE	15	2
ISPEABB	IMPORTO SPESE ABB E' L'IMPORTO ABBUONATO DELLE SPESE DELL'ATTO.	DECIMALE	15	2
ISPEAPR	IMPORTO SPESE ABB PRE E' L'IMPORTO ABBUONATO DELLE SPESE DELL'ATTO DA RECUPERARE.	DECIMALE	15	2
ISPA	IMPORTO SPESE ACCESS INC E' L'IMPORTO DELLE SPESE ACCESSORIE (INPS) RISCOSE	DECIMALE	15	2
ISPAPRE	IMPORTO SPESE ACCESS INC PRE E' L'IMPORTO DELLE SPESE ACCESSORIE DA RECUPERARE (INPS) RISCOSE	DECIMALE	15	2

Campo	Descrizione	TipoDato	Interi	Decimali
ISPAABB	IMPORTO SPESE ACCESS ABB E' L' IMPORTO DELLE SPESE ACCESSORIE ABBUONATE.	DECIMALE	15	2
ISPAAPR	IMPORTO SPESE ACCESS ABB PRE E' L' IMPORTO DELLE SPESE ACCESSORIE DA RECUPERARE ABBUONATE.	DECIMALE	15	2
DINTPAR	ANNO INTERNO PARTITA E' L'ANNO DI RIFERIMENTO DELLA NUMERAZIONE INTERNA DELLA PARTITA	DECIMALE	5	0
NINTPAR	NUMERO INTERNO PARTITA E' NUMERO DI RIFERIMENTO INTERNO DELLA PARTITA	DECIMALE	15	0
NPRGTRI	NUMERO PROGR TRIBUTO E' IL PROGRESSIVO DEL TRIBUTO ALL'INTERNO DELLA PARTITA.	DECIMALE	3	0
IAPSPER	TOTALE AGGIO POST PERCEPITO E' L'IMPORTO DELL'AGGIO POST SCADENZA PERCEPITO.	DECIMALE	15	2
IAVEPER	TOTALE AGGIO VET PERCEPITO E' L'IMPORTO DELL'AGGIO DI VETUSTA' PERCEPITO.	DECIMALE	15	2
ITPSRIS	TOTALE CAR TRI RISCOSSO POST E' L'IMPORTO RISCOSSO POST SCADENZA SU TRIBUTO.	DECIMALE	15	2
IAGCREC	IMPORTO AGGIO CAR CONTR DA REC E' L'IMPORTO DELL'AGGIO A CARICO CONTRIBUENTE DA RECUPERARE.	DECIMALE	15	2
IMORREC	IMPORTO MORA DA REC E' L'IMPORTO DELLA MORA DA RECUPERARE.	DECIMALE	15	2
ISPEREC	IMPORTO SPESE DA REC E' L'IMPORTO DELLE SPESE DELL'ATTO RIMASTE DA RECUPERARE.	DECIMALE	15	2
ISPAREC	IMPORTO SPESE ACCESS DA REC E' L'IMPORTO DELLE SPESE ACCESSORIE DA RECUPERARE.	DECIMALE	15	2
IQUOCAP	IMPORTO QUOTA CAPITALE E' L'IMPORTO DELLA QUOTA CAPITALE	DECIMALE	15	2
IQUOINT	IMPORTO QUOTA INTERESSI E' L' IMPORTO DELLA QUOTA INTERESSI	DECIMALE	15	2
SANN	INDICATORE DI ANNULLO INDICA CHE L'INFORMAZIONE E STATA ANNULLATA. PUO' ASSUMERE I VALORI: 1 ANNULLO 2 STORNO	ALFANUMERICO	1	0
ISPPINC	IMPORTO SPESE PLIS INC E' L'IMPORTO INCASSATO DELLE SPESE PIE' DI LISTA DELL'ATTO.	DECIMALE	15	2
ISPPIPR	IMPORTO SPESE PLIS INC PRE E' L'IMPORTO INCASSATO DELLE SPESE PIE' DI LISTA DELL'ATTO DA RECUPERARE.	DECIMALE	15	2
ISPPABB	IMPORTO SPESE PLIS ABB E' L'IMPORTO ABBUONATO DELLE SPESE PIE' DI LISTA DELL'ATTO.	DECIMALE	15	2
ISPPAPR	IMPORTO SPESE PLIS ABB PRE E' L'IMPORTO ABBUONATO DELLE SPESE PIE' DI LISTA DELL'ATTO DA RECUPERARE.	DECIMALE	15	2
ECARTRI	IMPORTO CARICO TRIBUTO EUR E' L'IMPORTO DI CARICO DEL TRIBUTO COMPRENSIVO DI IMPOSTA, ARROTONDAMENTI.	DECIMALE	15	2
RCARTRI	IMPORTO CARICO TRIBUTO ARR E' L'IMPORTO DI CARICO DEL TRIBUTO COMPRENSIVO DI IMPOSTA, ARROTONDAMENTI.	DECIMALE	5	4
EAGGCON	IMPORTO AGGIO CAR CONTRIB INC E E' L'IMPORTO DELL'AGGIO A CARICO DEL CONTRIBUENTE SE HA PAGATO DOPO LA SCADENZA DELLA RATA	DECIMALE	15	2
RAGGCON	IMPORTO AGGIO CAR CONTRIB INC A E' L'IMPORTO DELL'AGGIO A CARICO DEL CONTRIBUENTE SE HA PAGATO DOPO LA SCADENZA DELLA RATA	DECIMALE	5	4
EAGCPRE	IMPORTO AGGIO CAR CONTR INC P E E' L'IMPORTO DELL'AGGIO DA RECUPERARE A CARICO DEL CONTRIBUENTE CHE E' STATO INCASSATO AL MOMENTO DEL PAGAMENTO	DECIMALE	15	2
RAGCPRE	IMPORTO AGGIO CAR CONTR INC P A E' L'IMPORTO DELL'AGGIO DA RECUPERARE A CARICO DEL CONTRIBUENTE CHE E' STATO INCASSATO AL MOMENTO DEL PAGAMENTO	DECIMALE	5	4



Campo	Descrizione	TipoDato	Interi	Decimali
EAGCABB	IMPORTO AGGIO CAR CONTRIB ABB E E' L'IMPORTO DELL'AGGIO A CARICO CONTRIBUENTE ABBUONATO.	DECIMALE	15	2
RAGCABB	IMPORTO AGGIO CAR CONTRIB ABB A E' L'IMPORTO DELL'AGGIO A CARICO CONTRIBUENTE ABBUONATO.	DECIMALE	5	4
EAGCAPR	IMPORTO AGGIO CAR CONTR ABB P E E' L'IMPORTO DELL'AGGIO DA RECUPERARE A CARICO CONTRIBUENTE ABBUONATO.	DECIMALE	15	2
RAGCAPR	IMPORTO AGGIO CAR CONTR ABB P A E' L'IMPORTO DELL'AGGIO DA RECUPERARE A CARICO CONTRIBUENTE ABBUONATO.	DECIMALE	5	4
EIMPAGG	IMPORTO AGGIO EUR IMPORTO DELL'AGGIO PER IL TRIBUTO SPETTANTE AL CONCESSIONARIO	DECIMALE	15	2
RIMPAGG	IMPORTO AGGIO ARR IMPORTO DELL'AGGIO PER IL TRIBUTO SPETTANTE AL CONCESSIONARIO	DECIMALE	5	4
EMOR	IMPORTO MORA INC EUR E' L'IMPORTO DELLA MORA RISCOSSA	DECIMALE	15	2
RMOR	IMPORTO MORA INC ARR E' L'IMPORTO DELLA MORA RISCOSSA	DECIMALE	5	4
EMORPRE	IMPORTO MORA INC PRE EUR E' L'IMPORTO DELLA MORA DA RECUPERARE RISCOSSA	DECIMALE	15	2
RMORPRE	IMPORTO MORA INC PRE ARR E' L'IMPORTO DELLA MORA DA RECUPERARE RISCOSSA	DECIMALE	5	4
EMORABB	IMPORTO MORA ABB EUR E' L'IMPORTO DELLA MORA ABBUONATA.	DECIMALE	15	2
RMORABB	IMPORTO MORA ABB ARR E' L'IMPORTO DELLA MORA ABBUONATA.	DECIMALE	5	4
EMORAPR	IMPORTO MORA ABB PRE EUR E' L'IMPORTO DELLA MORA DA RECUPERARE ABBUONATA.	DECIMALE	15	2
RMORAPR	IMPORTO MORA ABB PRE ARR E' L'IMPORTO DELLA MORA DA RECUPERARE ABBUONATA.	DECIMALE	5	4
ESPEINC	IMPORTO SPESE INC EUR E' L'IMPORTO INCASSATO DELLE SPESE DELL'ATTO.	DECIMALE	15	2
RSPEINC	IMPORTO SPESE INC ARR E' L'IMPORTO INCASSATO DELLE SPESE DELL'ATTO.	DECIMALE	5	4
ESPEIPR	IMPORTO SPESE INC PRE EUR E' L'IMPORTO INCASSATO DELLE SPESE DELL'ATTO DA RECUPERARE.	DECIMALE	15	2
RSPEIPR	IMPORTO SPESE INC PRE ARR E' L'IMPORTO INCASSATO DELLE SPESE DELL'ATTO DA RECUPERARE.	DECIMALE	5	4
ESPEABB	IMPORTO SPESE ABB EUR E' L'IMPORTO ABBUONATO DELLE SPESE DELL'ATTO.	DECIMALE	15	2
RSPEABB	IMPORTO SPESE ABB ARR E' L'IMPORTO ABBUONATO DELLE SPESE DELL'ATTO.	DECIMALE	5	4
ESPEAPR	IMPORTO SPESE ABB PRE EUR E' L'IMPORTO ABBUONATO DELLE SPESE DELL'ATTO DA RECUPERARE.	DECIMALE	15	2
RSPEAPR	IMPORTO SPESE ABB PRE ARR E' L'IMPORTO ABBUONATO DELLE SPESE DELL'ATTO DA RECUPERARE.	DECIMALE	5	4
ESPA	IMPORTO SPESE ACCESS INC EUR E' L'IMPORTO DELLE SPESE ACCESSORIE (INPS) RISCOSE	DECIMALE	15	2
RSPA	IMPORTO SPESE ACCESS INC ARR E' L'IMPORTO DELLE SPESE ACCESSORIE (INPS) RISCOSE	DECIMALE	5	4
ESPAPRE	IMPORTO SPESE ACCESS INC PRE E E' L'IMPORTO DELLE SPESE ACCESSORIE DA RECUPERARE (INPS) RISCOSE	DECIMALE	15	2
RSPAPRE	IMPORTO SPESE ACCESS INC PRE A E' L'IMPORTO DELLE SPESE ACCESSORIE DA RECUPERARE (INPS) RISCOSE	DECIMALE	5	4

Campo	Descrizione	TipoDato	Interi	Decimali
ESPAABB	IMPORTO SPESE ACCESS ABB EUR E' L' IMPORTO DELLE SPESE ACCESSORIE ABBUONATE.	DECIMALE	15	2
RSPAABB	IMPORTO SPESE ACCESS ABB ARR E' L' IMPORTO DELLE SPESE ACCESSORIE ABBUONATE.	DECIMALE	5	4
ESPAAPR	IMPORTO SPESE ACCESS ABB PRE E' L' IMPORTO DELLE SPESE ACCESSORIE DA RECUPERARE ABBUONATE.	DECIMALE	15	2
RSPAAPR	IMPORTO SPESE ACCESS ABB PRE A E' L' IMPORTO DELLE SPESE ACCESSORIE DA RECUPERARE ABBUONATE.	DECIMALE	5	4
EAPSPER	TOTALE AGGIO POST PERCEPITO EUR E' L'IMPORTO DELL'AGGIO POST SCADENZA PERCEPITO.	DECIMALE	15	2
RAPSPER	TOTALE AGGIO POST PERCEPITO ARR E' L'IMPORTO DELL'AGGIO POST SCADENZA PERCEPITO.	DECIMALE	5	4
EAVEPER	TOTALE AGGIO VET PERCEPITO EUR E' L'IMPORTO DELL'AGGIO DI VETUSTA' PERCEPITO.	DECIMALE	15	2
RAVEPER	TOTALE AGGIO VET PERCEPITO ARR E' L'IMPORTO DELL'AGGIO DI VETUSTA' PERCEPITO.	DECIMALE	5	4
ETPSRIS	TOTALE CAR TRI RISCOSSO POST E' L'IMPORTO RISCOSSO POST SCADENZA SU TRIBUTO.	DECIMALE	15	2
RTPSRIS	TOTALE CAR TRI RISCOSSO POST A E' L'IMPORTO RISCOSSO POST SCADENZA SU TRIBUTO.	DECIMALE	5	4
EAGCREC	IMPORTO AGGIO CAR CONTR DA RE E' L'IMPORTO DELL'AGGIO A CARICO CONTRIBUENTE DA RECUPERARE.	DECIMALE	15	2
RAGCREC	IMPORTO AGGIO CAR CONTR DA RE A E' L'IMPORTO DELL'AGGIO A CARICO CONTRIBUENTE DA RECUPERARE.	DECIMALE	5	4
EMORREC	IMPORTO MORA DA REC EUR E' L'IMPORTO DELLA MORA DA RECUPERARE.	DECIMALE	15	2
RMORREC	IMPORTO MORA DA REC ARR E' L'IMPORTO DELLA MORA DA RECUPERARE.	DECIMALE	5	4
ESPEREC	IMPORTO SPESE DA REC EUR E' L'IMPORTO DELLE SPESE DELL'ATTO RIMASTE DA RECUPERARE.	DECIMALE	15	2
RSPEREC	IMPORTO SPESE DA REC ARR E' L'IMPORTO DELLE SPESE DELL'ATTO RIMASTE DA RECUPERARE.	DECIMALE	5	4
ESPAREC	IMPORTO SPESE ACCESS DA REC EUR E' L'IMPORTO DELLE SPESE ACCESSORIE DA RECUPERARE.	DECIMALE	15	2
RSPAREC	IMPORTO SPESE ACCESS DA REC ARR E' L'IMPORTO DELLE SPESE ACCESSORIE DA RECUPERARE.	DECIMALE	5	4
EQUOCAP	IMPORTO QUOTA CAPITALE EUR E' L'IMPORTO DELLA QUOTA CAPITALE	DECIMALE	15	2
RQUOCAP	IMPORTO QUOTA CAPITALE ARR E' L'IMPORTO DELLA QUOTA CAPITALE	DECIMALE	5	4
EQUOINT	IMPORTO QUOTA INTERESSI EUR E' L' IMPORTO DELLA QUOTA INTERESSI	DECIMALE	15	2
RQUOINT	IMPORTO QUOTA INTERESSI ARR E' L' IMPORTO DELLA QUOTA INTERESSI	DECIMALE	5	4
ESPPINC	IMPORTO SPESE PLIS INC EUR E' L'IMPORTO INCASSATO DELLE SPESE PIE' DI LISTA DELL'ATTO.	DECIMALE	15	2
RSPINC	IMPORTO SPESE PLIS INC ARR E' L'IMPORTO INCASSATO DELLE SPESE PIE' DI LISTA DELL'ATTO.	DECIMALE	5	4
ESPPIPR	IMPORTO SPESE PLIS INC PRE EUR E' L'IMPORTO INCASSATO DELLE SPESE PIE' DI LISTA DELL'ATTO DA RECUPERARE.	DECIMALE	15	2
RSPPIPR	IMPORTO SPESE PLIS INC PRE ARR E' L'IMPORTO INCASSATO DELLE SPESE PIE' DI LISTA DELL'ATTO DA RECUPERARE.	DECIMALE	5	4
ESPPABB	IMPORTO SPESE PLIS ABB EUR E' L'IMPORTO ABBUONATO DELLE SPESE PIE' DI LISTA DELL'ATTO.	DECIMALE	15	2
RSPPABB	IMPORTO SPESE PLIS ABB ARR E' L'IMPORTO ABBUONATO DELLE SPESE PIE' DI LISTA DELL'ATTO.	DECIMALE	5	4

Campo	Descrizione	TipoDato	Interi	Decimali
ESPPAPR	IMPORTO SPESE PLIS ABB PRE EUR E' L'IMPORTO ABBUONATO DELLE SPESE PIE' DI LISTA DELL'ATTO DA RECUPERARE.	DECIMALE	15	2
RSPPAPR	IMPORTO SPESE PLIS ABB PRE ARR E' L'IMPORTO ABBUONATO DELLE SPESE PIE' DI LISTA DELL'ATTO DA RECUPERARE.	DECIMALE	5	4
IAGCMRP	AGGIO CONTRIBUENTE DA M.R. PAGATO E' L'AGGIO CONTRIBUENTE DA M.R. PAGATO (240608).	DECIMALE	15	2
IAGCMRA	AGGIO CONTRIBUENTE DA M.R. ABBUO- NATO E' L'AGGIO CONTRIBUENTE DA M.R. ABBUONATO (240608).	DECIMALE	15	2
IAGCMRD	AGGIO CONTRIBUENTE DA M.R. DA TRATTENERE E' L'AGGIO CONTRIBUENTE DA M.R. DA TRATTENERE (240608).	DECIMALE	15	2
IAGCMOR	AGGIO CONTRIBUENTE SU MORA E' L'AGGIO A CARICO CONTRIBUENTE SU INTERESSI DI MORA	DECIMALE	9	2
SRICACC	INDICATORE RICALCOLO ACCESSORI INDICA SE E' NECESSARIO CALCOLARE GLI ACCESSORI ALLA REVOKA DELLA SOSPENSIONE CHE ERA ATTIVA QUANDO E' STATO EFFETTUATO IL PAGAMENTO. PUO' ASSUMERE I VALORI: ' ' - NESSUN RICALCOLO '1' - RICALCOLO DA EFFETTUARE '2' - RICALCOLO EFFETTUATO	ALFANUMERICO	1	0
IIMPIVA	TOTALE IVA RIVALSA E' IL TOTALE DELL'IMPORTO DELL'IVA DI RIVALSA SULL'AGGIO NON TRIBUTARIO	DECIMALE	9	2

Indice	Primary	Colonne
EITCQT1	SI	CCOS      ASC CCOC      ASC DCON      ASC COPR      ASC NQUIOPR    ASC NPRG      ASC
EITCQT2	NO	CCOS      ASC CCOC      ASC DINTPAR    ASC NINTPAR    ASC NPRGTRI    ASC DCON      ASC COPR      ASC NQUIOPR    ASC

## EITLTD

## LOG DATI CONTABILI TP

Campo	Descrizione	TipoDato	Interi	Decimali
CCOS	CODICE CONCESSIONARIO E' IL CODICE ASSEGNATO AL CONCESSIONARIO DALL'AMMINISTRAZIONE FINANZIARIA, CON IL QUALE E' RICONOSCIUTO ANCHE DALLA RAGIONERIA DELLO STATO	DECIMALE	3	0
CCOC	CODICE CONCESSIONE E' IL CODICE ASSEGNATO ALLA CONCESSIONE DALL'AMMINISTRAZIONE FINANZIARIA CON IL QUALE E' RICONOSCIUTO IN TUTTI I RAPPORTI CON GLI ENTI	DECIMALE	3	0
COPR	CODICE OPERATORE	ALFANUMERICO	8	0
DCON	DATA CONTABILE E' LA DATA A CUI FA RIFERIMENTO LA RILEVAZIONE CONTABILE	DECIMALE	9	0
NOPE	NUMERO OPERAZIONE E' IL NUMERO DI OPERAZIONE UTILIZZATO PER LA SCRITTURA DEL LOG DELL'OPERATORE.	DECIMALE	7	0
CENTBEN	CODICE ENTE BEN E' IL CODICE DELL'ENTE BENEFICIARIO.	DECIMALE	5	0
SSOGCON	INDICATORE SOGGETTO CONTABILE INDICA IL SOGGETTO A CUI FANNO RIFERIMENTO LE SCRITTURE CONTABILI. PUO' ASSUMERE I VALORI: 0 - CONCESSIONARIO ANTE RIFORMA 99 (A COMPENSO) 1 - RESIDUI DEL CONCESSIONARIO 2 - RESIDUI EX ESATTORE 3 - CONCESSIONARIO POST RIFORMA 99 (AD AGGIO) 9 - SOGGETTO CONTABILE NON OMOGENEO SU TRIBUTI	ALFANUMERICO	1	0
NPRGSCR	PROGRESSIVO SCRITTURA E' IL NUMERO PROGRESSIVO DELLE SCRITTURE CONTABILI CHE VENGONO EFFETTUATE AL VERIFICARSI DELL'EVENTO	DECIMALE	3	0
NPRG	PROGRESSIVO E' IL NUMERO PROGRESSIVO DEL "INFORMAZIONE IN ARCHIVIO.	DECIMALE	3	0
SINDMON	INDICATORE TIPO MONETA INDICA LA MONETA CON CUI E' RAPPRESENTATO L'IMPORTO. ASSUME I VALORI : ITL - LIRE EUR - EURO	ALFANUMERICO	3	0
CIMP	CODICE IMPORTO E' IL CODICE CHE IDENTIFICA A LIVELLO DI GRUPPO/MASTRO/CONTO IL TIPO DELL'IMPORTO DEL COSTO O DEL RICAVO	DECIMALE	5	0
ICON	IMPORTO CONTABILE E' L'IMPORTO SCORPORATO AI FINI CONTABILI	DECIMALE	15	2
IDIVCON	IMPORTO DIV CONTABILE E' L'IMPORTO SCORPORATO AI FINI CONTABILI ESPRESSO NELLA DIVISA DI CONTABILIZZAZIONE	DECIMALE	15	2
DPARCON	ANNO PARTITA CONTABILE E' L'ANNO DELLA PARTITA CONTABILE	DECIMALE	5	0
NPARCON	NUMERO PARTITA CONTABILE E' IL NUMERO DELLA PARTITA CONTABILE	DECIMALE	9	0
ECON	IMPORTO CONTABILE EUR E' L'IMPORTO SCORPORATO AI FINI CONTABILI	DECIMALE	15	2
RCON	IMPORTO CONTABILE ARR E' L'IMPORTO SCORPORATO AI FINI CONTABILI	DECIMALE	5	4
EDIVCON	IMPORTO DIV CONTABILE EUR E' L'IMPORTO SCORPORATO AI FINI CONTABILI ESPRESSO NELLA DIVISA DI CONTABILIZZAZIONE	DECIMALE	15	2
RDIVCON	IMPORTO DIV CONTABILE ARR E' L'IMPORTO SCORPORATO AI FINI CONTABILI ESPRESSO NELLA DIVISA DI CONTABILIZZAZIONE	DECIMALE	5	4

Indice	Primary	Colonne
EITLTD1	SI	CCOS      ASC CCOC      ASC COPR      ASC DCON      ASC

---

Indice	Primary	Colonne	
		NOPE	ASC
		CENTBEN	ASC
		SSOGCON	ASC
		NPRGSCR	ASC
		NPRG	ASC

## EITLTRR

## LOG CONTABILE TP

Campo	Descrizione	TipoData	Interi	Decimali
CCOS	CODICE CONCESSIONARIO E' IL CODICE ASSEGNATO AL CONCESSIONARIO DALL'AMMINISTRAZIONE FINANZIARIA, CON IL QUALE E' RICONOSCIUTO ANCHE DALLA RAGIONERIA DELLO STATO	DECIMALE	3	0
CCOC	CODICE CONCESSIONE E' IL CODICE ASSEGNATO ALLA CONCESSIONE DALL'AMMINISTRAZIONE FINANZIARIA CON IL QUALE E' RICONOSCIUTO IN TUTTI I RAPPORTI CON GLI ENTI	DECIMALE	3	0
COPR	CODICE OPERATORE	ALFANUMERICO	8	0
DCON	DATA CONTABILE E' LA DATA A CUI FA RIFERIMENTO LA RILEVAZIONE CONTABILE	DECIMALE	9	0
NOPE	NUMERO OPERAZIONE E' IL NUMERO DI OPERAZIONE UTILIZZATO PER LA SCRITTURA DEL LOG DELL'OPERATORE.	DECIMALE	7	0
CTERINS	LOG INSERIMENTO TERMINALE	ALFANUMERICO	8	0
COPRINS	LOG INSERIMENTO OPERATORE	ALFANUMERICO	8	0
DDATINS	LOG INSERIMENTO DATA (SSAAMMG)	DATA	9	0
OORAINS	LOG INSERIMENTO ORA (HHMMSS)	ORA	7	0
CTERAGG	LOG AGGIORNAMENTO TERMINALE	ALFANUMERICO	8	0
COPRAGG	LOG AGGIORNAMENTO OPERATORE	ALFANUMERICO	8	0
DDATAGG	LOG AGGIORNAMENTO DATA (SSAAMMG)	DATA	9	0
OORAAGG	LOG AGGIORNAMENTO ORA (HHMMSS)	ORA	7	0
CDIP	CODICE DIPENDENZA	DECIMALE	5	0
STIPMOV	INDICATORE TIPO MOVIMENTO INDICA LA TIPOLOGIA DI MOVIMENTO CUI FA RIFERIMENTO L'OPERAZIONE. PUO' ASSUMERE I VALORI: 1 - RUOLI 2 - VVDD 3 - ICI 4 - ENTRATE PATRIMONIALI 6 - RUOLI ANTE RIFORMA 9 - MOVIMENTAZIONI CONTABILI (ECAS/UCAS/GIRO)	ALFANUMERICO	1	0
CTIPINC	CODICE TIPO INCASSO E' IL CODICE CHE IDENTIFICA LA MODALITA' DI PAGAMENTO USATA DAL CONTRIBUENTE.	DECIMALE	3	0
CCAUINC	CODICE CAUSALE INCASSO E' IL CODICE DELLA CAUSALE DI INCASSO.	DECIMALE	3	0
CTIPPRC	CODICE TIPO PROCEDURA IDENTIFICA IL TIPO DI PROCEDURA. PUO' ASSUMERE I VALORI: RU RUOLI VD VERSAMENTI DIRETTI EP ENTRATE PATRIMONIALI CF CONTO FISCALE RF RIMBORSI DI CONTO FISCALE IC ICI SC EX SAC VU VERSAMENTI UNIFICATI CS MOVIMENTI DI CASSA (ECAS/UCAS/GIRO)	ALFANUMERICO	2	0
SINDMON	INDICATORE TIPO MONETA INDICA LA MONETA CON CUI E' RAPPRESENTATO L'IMPORTO. ASSUME I VALORI : ITL - LIRE EUR - EURO	ALFANUMERICO	3	0
CMEZPAG	CODICE MEZZO PAGAMENTO INDICA IL MEZZO UTILIZZATO PER IL PAGAMENTO. ASSUME I VALORI: CS CASSA AB ASSEGNO BANCARIO AC ASSEGNO CIRCOLARE PB PAGOBANCOMAT CC CARTA DI CREDITO BW BONIFICO O C/C DA WEB CW CARTA DI CREDITO DA WEB RW RID DA WEB	ALFANUMERICO	2	0
CTRN	CODICE TRANSAZIONE E' IL CODICE DELLA TRANSAZIONE CHE HA INSERITO IL MOVIMENTO	ALFANUMERICO	8	0
CFUN	CODICE FUNZIONE E' IL CODICE DELLA FUNZIONE CHE HA GENERATO IL MOVIMENTO	ALFANUMERICO	4	0
CFUNCON	CODICE FUNZIONE CONTABILE E' IL CODICE DELLA FUNZIONE CUI FA RIFERIMENTO IL PROFILO DELLA SCRITTURA CONTABILE DEL MOVIMENTO	ALFANUMERICO	4	0
STIPCON	INDICATORE TIPO CONTABILITA INDICA IL TIPO DI CONTABILITA' PRESO IN CONSIDERAZIONE. PUO' ASSUMERE I VALORI: T - TP B - BATCH C - CASSA N - PROVENIENZA NON CONTABILE	ALFANUMERICO	1	0

Campo	Descrizione	TipoDato	Interi	Decimali
CCAUCON	CODICE CAUSALE CONTABILE E' IL CODICE CHE IDENTIFICA IL TIPO DI OPERAZIONE	DECIMALE	3	0
SSOGCON	INDICATORE SOGGETTO CONTABILE INDICA IL SOGGETTO A CUI FANNO RIFERIMENTO LE SCRITTURE CONTABILI. PUO' ASSUMERE I VALORI: 0 - CONCESSIONARIO ANTE RIFORMA 99 (A COMPENSO) 1 - RESIDUI DEL CONCESSIONARIO 2 - RESIDUI EX ESATTORE 3 - CONCESSIONARIO POST RIFORMA 99 (AD AGGIO) 9 - SOGGETTO CONTABILE NON OMOGENEO SU TRIBUTI	ALFANUMERICO	1	0
SMODVER	INDICATORE MODALITA' VERSAMENTO INDICA LA MODALITA' DI VERSAMENTO. PUO' ASSUMERE I VALORI: 0 - CON OBBLIGO 1 - SENZ'OBBLIGO	ALFANUMERICO	1	0
CTIPARC	CODICE TIPO ARCHIVIO E' IL CODICE DELL'ARCHIVIO IN CUI SI TROVA L'INFORMAZIONE DI DETTAGLIO. PUO' ASSUMERE I VALORI: BLANK - NON HA DETTAGLI SU ALTRI ARCHIVI CQQ - QUIETANZA PDI - PROVVEDIMENTO DI SGRAVIO CAH - QUIETANZE ANTE RIFORMA CEH - QUIETANZA ENTRATE PATRIMONIALI VER - VERSAMENTI DIRETTI ICI - ICI QCA - QUADRO DI CASSA CRR - CARTELLE ANTE RIFORMA CAR - CARTELLE RIFORMA	ALFANUMERICO	3	0
KARC	CHIAVE ARCHIVIO CONTIENE LA CHIAVE DELL'ARCHIVIO IDENTIFICATO DAL CODICE_TIPO_ARCHIVIO.	ALFANUMERICO	40	0
CMATRIC	CODICE MATRICOLA OPERATORE	DECIMALE	5	0
DQUI	DATA QUIETANZA E' LA DATA LIBERATORIA DI UN VERSAMENTO	DECIMALE	9	0
COPRQUI	CODICE OPERATORE QUIETANZA E' IL CODICE DELL'OPERATORE CHE HA RILASCIATO QUIETANZA.	ALFANUMERICO	8	0
NQUIOPR	NUMERO QUIETANZA OPERATORE E' IL NUMERO DI QUIETANZA DELL' OPERATORE.	DECIMALE	7	0
OCON	ORA CONTABILE	DECIMALE	7	0
SANN	INDICATORE DI ANNULLO INDICA CHE L'INFORMAZIONE E' STATA ANNULLATA. PUO' ASSUMERE I VALORI: 1 ANNULLO 2 STORNO	ALFANUMERICO	1	0
SCAUANN	INDICATORE CAUSA ANNULLO INDICA IL MOTIVO DELL'ANNULLAMENTO DELLA DELEGA. PUO' ASSUMERE I VALORI: 1 - ANNULLAMENTO PER ASSEGNO RISULTANTE IMPAGATO 2 - ANNULLAMENTO PER DOPPIA RENDICONTAZIONE	ALFANUMERICO	1	0
CFIS	CODICE FISCALE CODICE FISCALE DEL CONTRIBUENTE. PER LE PERSONE NON FISICHE E IL PRIMO CODICE PARTITA IVA ASSEGNATO.	ALFANUMERICO	16	0
IQUI	IMPORTO QUIETANZA E' L'IMPORTO DELLA QUIETANZA.	DECIMALE	15	2
ICAR	IMPORTO CARICO E' L'IMPORTO DEL CARICO	DECIMALE	15	2
IDIRNOI	IMPORTO DIRITTI NOTIFICA INC E' L'IMPORTO DEI DIRITTI DI NOTIFICA INCASSATI.	DECIMALE	15	2
IAGGCON	IMPORTO AGGIO CAR CONTRIB INC E' L'IMPORTO DELL'AGGIO A CARICO DEL CONTRIBUENTE SE HA PAGATO DOPO LA SCADENZA DELLA RATA	DECIMALE	15	2
IAGCPRE	IMPORTO AGGIO CAR CONTR INC PRE E' L'IMPORTO DELL'AGGIO DA RECUPERARE A CARICO DEL CONTRIBUENTE CHE E' STATO INCASSATO AL MOMENTO DEL PAGAMENTO	DECIMALE	15	2
IAGCABB	IMPORTO AGGIO CAR CONTRIB ABB E' L'IMPORTO DELL'AGGIO A CARICO CONTRIBUENTE ABBUONATO.	DECIMALE	15	2
IAGCAPR	IMPORTO AGGIO CAR CONTR ABB PRE E' L'IMPORTO DELL'AGGIO DA RECUPERARE A CARICO CONTRIBUENTE ABBUONATO.	DECIMALE	15	2
IIMPAGG	IMPORTO AGGIO IMPORTO DELL'AGGIO PER IL TRIBUTO SPETTANTE AL CONCESSIONARIO	DECIMALE	15	2

Campo	Descrizione	TipoDato	Interi	Decimali
IMOR	IMPORTO MORA INC E' L'IMPORTO DELLA MORA RISCOSSA	DECIMALE	15	2
IMORPRE	IMPORTO MORA INC PRE E' L'IMPORTO DELLA MORA DA RECUPERARE RISCOSSA	DECIMALE	15	2
IMORABB	IMPORTO MORA ABB E' L'IMPORTO DELLA MORA ABBUONATA.	DECIMALE	15	2
IMORAPR	IMPORTO MORA ABB PRE E' L'IMPORTO DELLA MORA DA RECUPERARE ABBUONATA.	DECIMALE	15	2
ISPEINC	IMPORTO SPESE INC E' L'IMPORTO INCASSATO DELLE SPESE DELL'ATTO.	DECIMALE	15	2
ISPEIPR	IMPORTO SPESE INC PRE E' L'IMPORTO INCASSATO DELLE SPESE DELL'ATTO DA RECUPERARE.	DECIMALE	15	2
ISPEABB	IMPORTO SPESE ABB E' L'IMPORTO ABBUONATO DELLE SPESE DELL'ATTO.	DECIMALE	15	2
ISPEAPR	IMPORTO SPESE ABB PRE E' L'IMPORTO ABBUONATO DELLE SPESE DELL'ATTO DA RECUPERARE.	DECIMALE	15	2
ISPA	IMPORTO SPESE ACCESS INC E' L'IMPORTO DELLE SPESE ACCESSORIE (INPS) RISCOSE	DECIMALE	15	2
ISPAPRE	IMPORTO SPESE ACCESS INC PRE E' L'IMPORTO DELLE SPESE ACCESSORIE DA RECUPERARE (INPS) RISCOSE	DECIMALE	15	2
ISPAABB	IMPORTO SPESE ACCESS ABB E' L' IMPORTO DELLE SPESE ACCESSORIE ABBUONATE.	DECIMALE	15	2
ISPAAPR	IMPORTO SPESE ACCESS ABB PRE E' L' IMPORTO DELLE SPESE ACCESSORIE DA RECUPERARE ABBUONATE.	DECIMALE	15	2
IBOL	IMPORTO BOLLO E' L'IMPOTO DEL BOLLO APPLICABILE ALLA QUIETANZA RILASCIATA IN FASE DI PAGAMENTO TOTALE.	DECIMALE	7	0
DANNPAC	ANNO PACCO E' L'ANNO DI RIFERIMENTO DEL NUMERATORE DEL PACCO	DECIMALE	5	0
NPAC	NUMERO PACCO E' IL NUMERO DEL PACCO (BUSTA, GRUPPO) ASSEGNATO AUTOMATICAMENTE DAL SISTEMA AI DOCUMENTI E SERVE PER LA QUADRATURA E L'ARCHIVIAZIONE.	DECIMALE	7	0
NPRGPAC	NUMERO PROGRESSIVO PACCO E' IL NUMERO PROGRESSIVO CHE IDENTIFICA IL VERSAMENTO ALL'INTERNO DEL PACCO.	DECIMALE	7	0
DVAL	DATA VALUTA E' LA DATA VALUTA DELL' OPERAZIONE.	DECIMALE	9	0
XDES	DESCRIZIONE	ALFANUMERICO	30	0
CCNIPAR	CODICE CONTO PARTITA E' IL CODICE DI CONTO CONTABILE CHE IN PARTICOLARI OCCASIONI (GESTIONE PARTITE) SOSTITUISCE IL CONTO DELLA SCRITTURA CONTABILE	DECIMALE	7	0
DPARCON	ANNO PARTITA CONTABILE E' L'ANNO DELLA PARTITA CONTABILE	DECIMALE	5	0
NPARCON	NUMERO PARTITA CONTABILE E' IL NUMERO DELLA PARTITA CONTABILE	DECIMALE	9	0
CQCA	CODICE QUADRO DI CASSA INDICA LA VOCE DEL QUADRO DI CASSA. SULLA PARTITA INDICA LA VOCE UTILIZZATA PER IL CARICO DELLA PARTITA CONTABILE.	DECIMALE	3	0
IAPSPER	TOTALE AGGIO POST PERCEPITO E' L'IMPORTO DELL'AGGIO POST SCADENZA PERCEPITO.	DECIMALE	15	2
IAVEPER	TOTALE AGGIO VET PERCEPITO E' L'IMPORTO DELL'AGGIO DI VETUSTA' PERCEPITO.	DECIMALE	15	2
IIMPECC	IMPORTO ECCEDENZA E' L'IMPORTO DELL' ECCEDENZA.	DECIMALE	15	2
ITPSRIS	TOTALE CAR TRI RISCOSSO POST E' L'IMPORTO RISCOSSO POST SCADENZA SU TRIBUTO.	DECIMALE	15	2
ISPPINC	IMPORTO SPESE PLIS INC E' L'IMPORTO INCASSATO DELLE SPESE PIE' DI LISTA DELL'ATTO.	DECIMALE	15	2



Campo	Descrizione	TipoDato	Interi	Decimali
ISPPIPR	IMPORTO SPESE PLIS INC PRE E' L'IMPORTO INCASSATO DELLE SPESE PIE' DI LISTA DELL'ATTO DA RECUPERARE.	DECIMALE	15	2
ISPPABB	IMPORTO SPESE PLIS ABB E' L'IMPORTO ABBUONATO DELLE SPESE PIE' DI LISTA DELL'ATTO.	DECIMALE	15	2
ISPPAPR	IMPORTO SPESE PLIS ABB PRE E' L'IMPORTO ABBUONATO DELLE SPESE PIE' DI LISTA DELL'ATTO DA RECUPERARE.	DECIMALE	15	2
EQUI	IMPORTO QUIETANZA EUR E' L'IMPORTO DELLA QUIETANZA.	DECIMALE	15	2
RQUI	IMPORTO QUIETANZA ARR E' L'IMPORTO DELLA QUIETANZA.	DECIMALE	5	4
ECAR	IMPORTO CARICO EUR E' L'IMPORTO DEL CARICO	DECIMALE	15	2
RCAR	IMPORTO CARICO ARR E' L'IMPORTO DEL CARICO	DECIMALE	5	4
EDIRNOI	IMPORTO DIRITTI NOT INC EUR E' L'IMPORTO DEI DIRITTI DI NOTIFICA INCASSATI.	DECIMALE	15	2
RDIRNOI	IMPORTO DIRITTI NOT INC ARR E' L'IMPORTO DEI DIRITTI DI NOTIFICA INCASSATI.	DECIMALE	5	4
EAGGCON	IMPORTO AGGIO CAR CONT INC EUR E' L'IMPORTO DELL'AGGIO A CARICO DEL CONTRIBUENTE SE HA PAGATO DOPO LA SCADENZA DELLA RATA	DECIMALE	15	2
RAGGCON	IMPORTO AGGIO CAR CONT INC ARR E' L'IMPORTO DELL'AGGIO A CARICO DEL CONTRIBUENTE SE HA PAGATO DOPO LA SCADENZA DELLA RATA	DECIMALE	5	4
EAGCPRE	IMPORTO AGGIO CAR CON INC P EUR E' L'IMPORTO DELL'AGGIO DA RECUPERARE A CARICO DEL CONTRIBUENTE CHE E' STATO INCASSATO AL MOMENTO DEL PAGAMENTO	DECIMALE	15	2
RAGCPRE	IMPORTO AGGIO CAR CON INC P ARR E' L'IMPORTO DELL'AGGIO DA RECUPERARE A CARICO DEL CONTRIBUENTE CHE E' STATO INCASSATO AL MOMENTO DEL PAGAMENTO	DECIMALE	5	4
EAGCABB	IMPORTO AGGIO CAR CONT ABB EUR E' L'IMPORTO DELL'AGGIO A CARICO CONTRIBUENTE ABBUONATO.	DECIMALE	15	2
RAGCABB	IMPORTO AGGIO CAR CONT ABB ARR E' L'IMPORTO DELL'AGGIO A CARICO CONTRIBUENTE ABBUONATO.	DECIMALE	5	4
EAGCAPR	IMPORTO AGGIO CAR CON ABB P EUR E' L'IMPORTO DELL'AGGIO DA RECUPERARE A CARICO CONTRIBUENTE ABBUONATO.	DECIMALE	15	2
RAGCAPR	IMPORTO AGGIO CAR CON ABB P ARR E' L'IMPORTO DELL'AGGIO DA RECUPERARE A CARICO CONTRIBUENTE ABBUONATO.	DECIMALE	5	4
EIMPAGG	IMPORTO AGGIO EUR IMPORTO DELL'AGGIO PER IL TRIBUTO SPETTANTE AL CONCESSIONARIO	DECIMALE	15	2
RIMPAGG	IMPORTO AGGIO ARR IMPORTO DELL'AGGIO PER IL TRIBUTO SPETTANTE AL CONCESSIONARIO	DECIMALE	5	4
EMOR	IMPORTO MORA INC EUR E' L'IMPORTO DELLA MORA RISCOSSA	DECIMALE	15	2
RMOR	IMPORTO MORA INC ARR E' L'IMPORTO DELLA MORA RISCOSSA	DECIMALE	5	4
EMORPRE	IMPORTO MORA INC PRE EUR E' L'IMPORTO DELLA MORA DA RECUPERARE RISCOSSA	DECIMALE	15	2
RMORPRE	IMPORTO MORA INC PRE ARR E' L'IMPORTO DELLA MORA DA RECUPERARE RISCOSSA	DECIMALE	5	4
EMORABB	IMPORTO MORA ABB EUR E' L'IMPORTO DELLA MORA ABBUONATA.	DECIMALE	15	2
RMORABB	IMPORTO MORA ABB ARR E' L'IMPORTO DELLA MORA ABBUONATA.	DECIMALE	5	4
EMORAPR	IMPORTO MORA ABB PRE EUR E' L'IMPORTO DELLA MORA DA RECUPERARE ABBUONATA.	DECIMALE	15	2

Campo	Descrizione	TipoDato	Interi	Decimali
RMORAPR	IMPORTO MORA ABB PRE ARR E' L'IMPORTO DELLA MORA DA RECUPERARE ABBUONATA.	DECIMALE	5	4
ESPEINC	IMPORTO SPESE INC EUR E' L'IMPORTO INCASSATO DELLE SPESE DELL'ATTO.	DECIMALE	15	2
RSPEINC	IMPORTO SPESE INC ARR E' L'IMPORTO INCASSATO DELLE SPESE DELL'ATTO.	DECIMALE	5	4
ESPEIPR	IMPORTO SPESE INC PRE EUR E' L'IMPORTO INCASSATO DELLE SPESE DELL'ATTO DA RECUPERARE.	DECIMALE	15	2
RSPEIPR	IMPORTO SPESE INC PRE ARR E' L'IMPORTO INCASSATO DELLE SPESE DELL'ATTO DA RECUPERARE.	DECIMALE	5	4
ESPEABB	IMPORTO SPESE ABB EUR E' L'IMPORTO ABBUONATO DELLE SPESE DELL'ATTO.	DECIMALE	15	2
RSPEABB	IMPORTO SPESE ABB ARR E' L'IMPORTO ABBUONATO DELLE SPESE DELL'ATTO.	DECIMALE	5	4
ESPEAPR	IMPORTO SPESE ABB PRE EUR E' L'IMPORTO ABBUONATO DELLE SPESE DELL'ATTO DA RECUPERARE.	DECIMALE	15	2
RSPEAPR	IMPORTO SPESE ABB PRE ARR E' L'IMPORTO ABBUONATO DELLE SPESE DELL'ATTO DA RECUPERARE.	DECIMALE	5	4
ESPA	IMPORTO SPESE ACCESS INC EUR E' L'IMPORTO DELLE SPESE ACCESSORIE (INPS) RISCOSE	DECIMALE	15	2
RSPA	IMPORTO SPESE ACCESS INC ARR E' L'IMPORTO DELLE SPESE ACCESSORIE (INPS) RISCOSE	DECIMALE	5	4
ESPAPRE	IMPORTO SPESE ACCESS INC P EUR E' L'IMPORTO DELLE SPESE ACCESSORIE DA RECUPERARE (INPS) RISCOSE	DECIMALE	15	2
RSPAPRE	IMPORTO SPESE ACCESS INC P ARR E' L'IMPORTO DELLE SPESE ACCESSORIE DA RECUPERARE (INPS) RISCOSE	DECIMALE	5	4
ESPAABB	IMPORTO SPESE ACCESS ABB EUR E' L' IMPORTO DELLE SPESE ACCESSORIE ABBUONATE.	DECIMALE	15	2
RSPAABB	IMPORTO SPESE ACCESS ABB ARR E' L' IMPORTO DELLE SPESE ACCESSORIE ABBUONATE.	DECIMALE	5	4
ESPAAPR	IMPORTO SPESE ACCESS ABB P EUR E' L' IMPORTO DELLE SPESE ACCESSORIE DA RECUPERARE ABBUONATE.	DECIMALE	15	2
RSPAAPR	IMPORTO SPESE ACCESS ABB P ARR E' L' IMPORTO DELLE SPESE ACCESSORIE DA RECUPERARE ABBUONATE.	DECIMALE	5	4
EBOL	IMPORTO BOLLO EUR E' L'IMPOTO DEL BOLLO APPLICABILE ALLA QUIETANZA RILASCIATA IN FASE DI PAGAMENTO TOTALE.	DECIMALE	7	2
RBOL	IMPORTO BOLLO ARR E' L'IMPOTO DEL BOLLO APPLICABILE ALLA QUIETANZA RILASCIATA IN FASE DI PAGAMENTO TOTALE.	DECIMALE	5	4
EAPSPER	TOTALE AGGIO POST PERCEPITO EUR E' L'IMPORTO DELL'AGGIO POST SCADENZA PERCEPITO.	DECIMALE	15	2
RAPSPER	TOTALE AGGIO POST PERCEPITO ARR E' L'IMPORTO DELL'AGGIO POST SCADENZA PERCEPITO.	DECIMALE	5	4
EAVEPER	TOTALE AGGIO VET PERCEPITO EUR E' L'IMPORTO DELL'AGGIO DI VETUSTA' PERCEPITO.	DECIMALE	15	2
RAVEPER	TOTALE AGGIO VET PERCEPITO ARR E' L'IMPORTO DELL'AGGIO DI VETUSTA' PERCEPITO.	DECIMALE	5	4
EIMPECC	IMPORTO ECCEDENZA EUR E' L'IMPORTO DELL' ECCEDENZA.	DECIMALE	15	2
RIMPECC	IMPORTO ECCEDENZA ARR E' L'IMPORTO DELL' ECCEDENZA.	DECIMALE	5	4
ETPSRIS	TOTALE CAR TRI RISC POST EUR E' L'IMPORTO RISCOSSO POST SCADENZA SU TRIBUTO.	DECIMALE	15	2

Campo	Descrizione	TipoDato	Interi	Decimali
RTPSRIS	TOTALE CAR TRI RISC POST ARR E' L'IMPORTO RISCOSSO POST SCADENZA SU TRIBUTO.	DECIMALE	5	4
ESPPINC	IMPORTO SPESE PLIS INC EUR E' L'IMPORTO INCASSATO DELLE SPESE PIE' DI LISTA DELL'ATTO.	DECIMALE	15	2
RSPPINC	IMPORTO SPESE PLIS INC ARR E' L'IMPORTO INCASSATO DELLE SPESE PIE' DI LISTA DELL'ATTO.	DECIMALE	5	4
ESPPIPR	IMPORTO SPESE PLIS INC PRE EUR E' L'IMPORTO INCASSATO DELLE SPESE PIE' DI LISTA DELL'ATTO DA RECUPERARE.	DECIMALE	15	2
RSPPIPR	IMPORTO SPESE PLIS INC PRE ARR E' L'IMPORTO INCASSATO DELLE SPESE PIE' DI LISTA DELL'ATTO DA RECUPERARE.	DECIMALE	5	4
ESPPABB	IMPORTO SPESE PLIS ABB EUR E' L'IMPORTO ABBUONATO DELLE SPESE PIE' DI LISTA DELL'ATTO.	DECIMALE	15	2
RSPPABB	IMPORTO SPESE PLIS ABB ARR E' L'IMPORTO ABBUONATO DELLE SPESE PIE' DI LISTA DELL'ATTO.	DECIMALE	5	4
ESPPAPR	IMPORTO SPESE PLIS ABB PRE EUR E' L'IMPORTO ABBUONATO DELLE SPESE PIE' DI LISTA DELL'ATTO DA RECUPERARE.	DECIMALE	15	2
RSPPAPR	IMPORTO SPESE PLIS ABB PRE ARR E' L'IMPORTO ABBUONATO DELLE SPESE PIE' DI LISTA DELL'ATTO DA RECUPERARE.	DECIMALE	5	4
IDIRNOA	IMPORTO DIRITTI NOTIFICA ABB. E' L'IMPORTO DEI DIRITTI DI NOTIFICA ABBUONATO	DECIMALE	15	2
CCOCMIT	CODICE CONCESSIONE MITTENTE E' IL CODICE DELLA CONCESSIONE MITTENTE PER CIRCOLARITA'	DECIMALE	3	0
CCOCDES	CODICE CONCESSIONE DESTINATARIA E' IL CODICE DELLA CONCESSIONE DESTINATARIA PER CIRCOLARITA'	DECIMALE	3	0
CDIPDES	CODICE DIPENDENZA DESTINATARIA E' IL CODICE DELLA DIPENDENZA DESTINATARIA PER CIRCOLARITA'	DECIMALE	5	0

Indice	Primary	Colonne
EITLTR1	SI	CCOS ASC CCOC ASC COPR ASC DCON ASC NOPE ASC
EITLTR2	NO	CCOS ASC CCOC ASC CTIPARC ASC KARC ASC DCON ASC COPR ASC NOPE ASC
EITLTR3	NO	CCOS ASC CCOC ASC CDIP ASC DCON ASC COPR ASC NOPE ASC
EITLTR4	NO	CCOS ASC DCON ASC CCOCMIT ASC CDIP ASC COPR ASC

---

Indice	Primary	Colonne	
		NOPE	ASC
		CCOC	ASC

## EITRFIR

## RUOLO FRONT INCASSI

Campo	Descrizione	TipoDato	Interi	Decimali
CCOS	CODICE CONCESSIONARIO E' IL CODICE ASSEGNATO AL CONCESSIONARIO DALL'AMMINISTRAZIONE FINANZIARIA, CON IL QUALE E' RICONOSCIUTO ANCHE DALLA RAGIONERIA DELLO STATO	DECIMALE	3	0
CCOC	CODICE CONCESSIONE E' IL CODICE ASSEGNATO ALLA CONCESSIONE DALL'AMMINISTRAZIONE FINANZIARIA CON IL QUALE E' RICONOSCIUTO IN TUTTI I RAPPORTI CON GLI ENTI	DECIMALE	3	0
DCON	DATA CONTABILE E' LA DATA A CUI FA RIFERIMENTO LA RILEVAZIONE CONTABILE	DECIMALE	9	0
DANNFRO	ANNO FRONTESPIZIO E' L'ANNO DI RIFERIMENTO DELLA NUMERAZIONE INTERNA DEL FRONTESPIZIO	DECIMALE	5	0
NFRO	NUMERO FRONTESPIZIO E' IL NUMERO DI RIFERIMENTO INTERNO DEL FRONTESPIZIO	DECIMALE	9	0
SINDMON	INDICATORE TIPO MONETA INDICA LA MONETA CON CUI E' RAPPRESENTATO L'IMPORTO. ASSUME I VALORI : ITL - LIRE EUR - EURO	ALFANUMERICO	3	0
SRAGINC	INDICATORE RAGGRUPP INCASSI E' L'INDICATORE CHE EVIDENZIA LA MODALITA' RAGGRUPPAMENTO DEGLI INCASSI AL FINE DEL VERSAMENTO. PUO' ASSUMERE I VALORI: 1 SPORTELLLO/MANUALE 2 BANCA 3 POSTA	ALFANUMERICO	1	0
DVERPRE	DATA VERSAMENTO PRESUNTO E' LA DATA IN CUI IL CONCESSIONARIO DEVE VERSARE	DECIMALE	9	0
DPERCCP	DATA PERVENUTO E' LA DATA IN CUI SONO PERVENUTE LE RISCOSSIONI E DA CUI INIZIA IL CONTO DEI GIORNI PER IL VERSAMENTO.	DECIMALE	9	0
STIPIMP	INDICATORE TIPO IMPORTO INDICA IL TIPO DI IMPOTO AI FINI DEL VERSAMENTO. PUO' ASSUMERE I VALORI: A ACCESSORI M MORA I INTERESSI DI M.R. SPAZIO PER ALTRI	ALFANUMERICO	1	0
SINDRET	INDICATORE RETTIFICA INDICA LA RETTIFICA DEL VERSAMENTO ORIGINARIO.	ALFANUMERICO	1	0
CTERINS	LOG INSERIMENTO TERMINALE	ALFANUMERICO	8	0
COPRINS	LOG INSERIMENTO OPERATORE	ALFANUMERICO	8	0
DDATINS	LOG INSERIMENTO DATA (SSAAMMGG)	DATA	9	0
OORAINS	LOG INSERIMENTO ORA (HHMMSS)	ORA	7	0
CTERAGG	LOG AGGIORNAMENTO TERMINALE	ALFANUMERICO	8	0
COPRAGG	LOG AGGIORNAMENTO OPERATORE	ALFANUMERICO	8	0
DDATAGG	LOG AGGIORNAMENTO DATA (SSAAMMGG)	DATA	9	0
OORAAGG	LOG AGGIORNAMENTO ORA (HHMMSS)	ORA	7	0
DVER	DATA VERSAMENTO E' LA DATA IN CUI IL CONCESSIONARIO HA VERSATO	DECIMALE	9	0
NPRGVER	NUMERO PROGR VER E' IL NUMERO PROGRESSIVO ASSEGNATO AL VERSAMENTO	DECIMALE	7	0
NPRG	NUMERO PROGRESSIVO 3 E' IL NUMERO PROGRESSIVO DELL'INFORMAZIONE.	DECIMALE	3	0
STIPVER	INDICATORE TIPO VERSAMENTO INDICA IL TIPO DI VERSAMENTO. PUO' ASSUMERE I VALORI: O - ORDINARIO I - INTEGRATIVO	ALFANUMERICO	1	0
ITOTIMP	TOTALE IMPOSTA SOMMATORIA DELL'IMPOSTA	DECIMALE	15	2
IAGGBEN	TOTALE AGGIO BEN E' IL TOTALE DELL'AGGIO PER I TRIBUTI A CARICO DELL'ENTE BENEFICIARIO	DECIMALE	15	2
IAGGCON	TOTALE AGGIO CARICO CONTRIB E' IL TOTALE DELL'IMPORTO DELL'AGGIO A CARICO DEL CONTRIBUENTE SE HA PAGATO DOPO LA SCADENZA DELLA RATA	DECIMALE	15	2
IAGABEN	TOTALE AGGIO DA ANTICIP BEN E' IL TOTALE DELL'IMPORTO DELL'AGGIO PER I TRIBUTI DA ANTICIPARE DA PARTE DELL'ENTE	DECIMALE	15	2

Campo	Descrizione	TipoDato	Interi	Decimali
IIMPIVA	TOTALE IVA RIVALSA E' IL TOTALE DELL'IMPORTO DELL'IVA DI RIVALSA SULL'AGGIO NON TRIBUTARIO	DECIMALE	15	2
IMOR	TOTALE MORA INC E' IL TOTALE DELL'IMPORTO DELLA MORA RISCOSSA	DECIMALE	15	2
ISPA	TOTALE SPESE ACCESS INC E' IL TOTALE DELL'IMPORTO DELLE SPESE ACCESSORIE (INPS)	DECIMALE	15	2
CENTBEN	CODICE ENTE BEN E' IL CODICE DELL'ENTE BENEFICIARIO.	DECIMALE	5	0
SUFFBEN	INDICATORE TIPO UFFICIO BEN INDICA IL TIPO DI UFFICIO DELL'ENTE BENEFICIARIO	ALFANUMERICO	1	0
CUFFBEN	CODICE UFFICIO ENTE BEN E' IL CODICE DELL'UFFICIO DELL'ENTE BENEFICIARIO	ALFANUMERICO	6	0
CCPO	CODICE CAPO E' IL CODICE DEL CAPO DI BILANCIO	DECIMALE	3	0
CCPT	CODICE CAPITOLO E' IL CODICE DEL CAPITOLO DI BILANCIO	DECIMALE	5	0
CART	CODICE ARTICOLO E' IL CODICE DELL'ARTICOLO DI BILANCIO	DECIMALE	3	0
SCOMRES	INDICATORE COMPETENZA RESIDUO INDICA SE IL RUOLO E' COMPETENZA O RESIDUO. PUO' ASSUMERE I VALORI: C COMPETENZA R RESIDUO	ALFANUMERICO	1	0
SSTA	INDICATORE STATO ELABORAZIONE INDICA LO STATO DELL'INFORMAZIONE. 0 - DA TRATTARE 1 - TRATTATA PROVVISORIA 2 - TRATTATA DEFINITIVA	ALFANUMERICO	1	0
CENTIMP	CODICE ENTE IMPOSITORE E' IL CODICE DELL'ENTE IMPOSITORE	DECIMALE	5	0
DANNO	ANNO RUOLO E' L'ANNO DI EMISSIONE DEL RUOLO	DECIMALE	5	0
NRUO	NUMERO RUOLO E' IL NUMERO DEL RUOLO	DECIMALE	7	0
STIPCON	INDICATORE CONTABILIZZAZIONE INDICA IL TIPO DI CONTABILIZZAZIONE. PUO' ASSUMERE I VALORI : 1 - AL VERSAMENTO (VERSAMENTO AL NETTO) 2 - A RICHIESTA (VERSAMENTO AL LORDO CON SUCCESSIVA RICHIESTA RIFUSIONE)	ALFANUMERICO	1	0
IAPSPER	TOTALE AGGIO POST PERCEPITO E' L'IMPORTO DELL'AGGIO POST SCADENZA PERCEPITO.	DECIMALE	15	2
IAVEPER	TOTALE AGGIO VET PERCEPITO E' L'IMPORTO DELL'AGGIO DI VETUSTA' PERCEPITO.	DECIMALE	15	2
SAGGIVA	INDICATORE AGGIO IVA INDICA SE L'AGGIO E' SOGGETTO AD IVA. PUO' ASSUMERE I VALORI: 1 NON SOGGETTO 2 SOGGETTO	ALFANUMERICO	1	0
ITPSRIS	TOTALE CAR TRI RISCOSSO POST E' L'IMPORTO RISCOSSO POST SCADENZA SU TRIBUTO.	DECIMALE	15	2
ETOTIMP	TOTALE IMPOSTA EUR SOMMATORIA DELL'IMPOSTA	DECIMALE	13	2
RTOTIMP	TOTALE IMPOSTA ARR SOMMATORIA DELL'IMPOSTA	DECIMALE	7	4
EAGGBEN	TOTALE AGGIO BEN EUR E' IL TOTALE DELL'AGGIO PER I TRIBUTI A CARICO DELL'ENTE BENEFICIARIO	DECIMALE	13	2
RAGGBEN	TOTALE AGGIO BEN ARR E' IL TOTALE DELL'AGGIO PER I TRIBUTI A CARICO DELL'ENTE BENEFICIARIO	DECIMALE	7	4
EAGGCON	TOTALE AGGIO CARICO CONTRIB EUR E' IL TOTALE DELL'IMPORTO DELL'AGGIO A CARICO DEL CONTRIBUENTE SE HA PAGATO DOPO LA SCADENZA DELLA RATA	DECIMALE	13	2
RAGGCON	TOTALE AGGIO CARICO CONTRIB ARR E' IL TOTALE DELL'IMPORTO DELL'AGGIO A CARICO DEL CONTRIBUENTE SE HA PAGATO DOPO LA SCADENZA DELLA RATA	DECIMALE	7	4
EAGABEN	TOTALE AGGIO DA ANTICIP BEN EUR E' IL TOTALE DELL'IMPORTO DELL'AGGIO PER I TRIBUTI DA ANTICIPARE DA PARTE DELL'ENTE	DECIMALE	13	2

Campo	Descrizione	TipoDato	Interi	Decimali
RAGABEN	TOTALE AGGIO DA ANTICIP BEN ARR E' IL TOTALE DELL'IMPORTO DELL'AGGIO PER I TRIBUTI DA ANTICIPARE DA PARTE DELL'ENTE	DECIMALE	7	4
EIMPIVA	TOTALE IVA RIVALSA EUR E' IL TOTALE DELL'IMPORTO DELL'IVA DI RIVALSA SULL'AGGIO NON TRIBUTARIO	DECIMALE	13	2
RIMPIVA	TOTALE IVA RIVALSA ARR E' IL TOTALE DELL'IMPORTO DELL'IVA DI RIVALSA SULL'AGGIO NON TRIBUTARIO	DECIMALE	7	4
EMOR	TOTALE MORA INC EUR E' IL TOTALE DELL'IMPORTO DELLA MORA RISCOSSA	DECIMALE	13	2
RMOR	TOTALE MORA INC ARR E' IL TOTALE DELL'IMPORTO DELLA MORA RISCOSSA	DECIMALE	7	4
ESPA	TOTALE SPESE ACCESS INC EUR E' IL TOTALE DELL'IMPORTO DELLE SPESE ACCESSORIE (INPS)	DECIMALE	13	2
RSPA	TOTALE SPESE ACCESS INC ARR E' IL TOTALE DELL'IMPORTO DELLE SPESE ACCESSORIE (INPS)	DECIMALE	7	4
EAPSPER	TOTALE AGGIO POST PERCEPITO EUR E' L'IMPORTO DELL'AGGIO POST SCADENZA PERCEPITO.	DECIMALE	13	2
RAPSPER	TOTALE AGGIO POST PERCEPITO ARR E' L'IMPORTO DELL'AGGIO POST SCADENZA PERCEPITO.	DECIMALE	7	4
EAVEPER	TOTALE AGGIO VET PERCEPITO EUR E' L'IMPORTO DELL'AGGIO DI VETUSTA' PERCEPITO.	DECIMALE	13	2
RAVEPER	TOTALE AGGIO VET PERCEPITO ARR E' L'IMPORTO DELL'AGGIO DI VETUSTA' PERCEPITO.	DECIMALE	7	4
ETPSRIS	TOTALE CAR TRI RISCOSSO POST E E' L'IMPORTO RISCOSSO POST SCADENZA SU TRIBUTO.	DECIMALE	13	2
RTPSRIS	TOTALE CAR TRI RISCOSSO POST A E' L'IMPORTO RISCOSSO POST SCADENZA SU TRIBUTO.	DECIMALE	7	4
IAGCMRD	AGGIO CONTRIBUENTE DA M.R. DA TRATTENERE E' L'AGGIO CONTRIBUENTE DA M.R. DA TRATTENERE IN FASE DI VERSA- MENTO (240608).	DECIMALE	15	2
IAGCMOR	AGGIO CONTRIBUENTE SU MORA E' L'AGGIO A CARICO CONTRIBUENTE SU INTERESSI DI MORA	DECIMALE	9	2

Indice	Primary	Colonne
EITRFI1	SI	CCOS ASC CCOC ASC DCON ASC DANNFRO ASC NFRO ASC SINDMON ASC SRAGINC ASC DVERPRE ASC DPERCCP ASC STIPIMP ASC SINDRET ASC
EITRFI2	NO	CCOS ASC CCOC ASC DVER ASC DANNFRO ASC NFRO ASC SINDMON ASC SRAGINC ASC DCON ASC DPERCCP ASC DVERPRE ASC

Indice	Primary	Colonne	
		STIPIMP	ASC
		SINDRET	ASC
EITRFI3	NO	CCOS	ASC
		CCOC	ASC
		DVERPRE	ASC
		CENTBEN	ASC
		SUFFBEN	ASC
		CUFFBEN	ASC
		CCPO	ASC
		CCPT	ASC
		CART	ASC
		SCOMRES	ASC
		SINDMON	ASC
		SRAGINC	ASC
		DCON	ASC
		DPERCCP	ASC
		DANNFRO	ASC
		NFRO	ASC
		STIPIMP	ASC
		SINDRET	ASC
EITRFI4	NO	CCOS	ASC
		CCOC	ASC
		DVER	ASC
		NPRGVER	ASC
		CENTBEN	ASC
		SUFFBEN	ASC
		CUFFBEN	ASC
		STIPVER	ASC
		STIPCON	ASC
		SCOMRES	ASC
		CCPO	ASC
		CCPT	ASC
		CART	ASC
		STIPIMP	ASC
		SINDMON	ASC
		SRAGINC	ASC
		DCON	ASC
		DPERCCP	ASC
		DVERPRE	ASC
		DANNFRO	ASC
		NFRO	ASC
		SINDRET	ASC
EITRFI5	NO	CCOS	ASC
		CCOC	ASC
		CENTIMP	ASC
		DVER	ASC
		DANNO	ASC
		NRUO	ASC
		CENTBEN	ASC
		SUFFBEN	ASC
		CUFFBEN	ASC
		SINDMON	ASC



Indice	Primary	Colonne	
		STIPIMP	ASC
		DCON	ASC
		DANNFRO	ASC
		NFRO	ASC
		SRAGINC	ASC
		DVERPRE	ASC
		DPERCCP	ASC
		SINDRET	ASC
EITRFI6	NO	CCOS	ASC
		CCOC	ASC
		DANNFRO	ASC
		NFRO	ASC
		DPERCCP	ASC
		DCON	ASC
		SINDMON	ASC
		SRAGINC	ASC
		DVERPRE	ASC
		STIPIMP	ASC
		SINDRET	ASC

## EITRFVR

## RUOLI TELEMATICI

Campo	Descrizione	TipoData	Interi	Decimali
CCOS	CODICE CONCESSIONARIO E' IL CODICE ASSEGNATO AL CONCESSIONARIO DALL'AMMINISTRAZIONE FINANZIARIA, CON IL QUALE E' RICONOSCIUTO ANCHE DALLA RAGIONERIA DELLO STATO	DECIMALE	3	0
CCOC	CODICE CONCESSIONE E' IL CODICE ASSEGNATO ALLA CONCESSIONE DALL'AMMINISTRAZIONE FINANZIARIA CON IL QUALE E' RICONOSCIUTO IN TUTTI I RAPPORTI CON GLI ENTI	DECIMALE	3	0
DVER	DATA VERSAMENTO E' LA DATA IN CUI IL CONCESSIONARIO HA VERSATO	DECIMALE	9	0
NPRGVER	NUMERO PROGR VER E' IL NUMERO PROGRESSIVO ASSEGNATO AL VERSAMENTO	DECIMALE	7	0
NPRG	NUMERO PROGRESSIVO 3 E' IL NUMERO PROGRESSIVO DELL'INFORMAZIONE.	DECIMALE	3	0
CTERINS	LOG INSERIMENTO TERMINALE	ALFANUMERICO	8	0
COPRINS	LOG INSERIMENTO OPERATORE	ALFANUMERICO	8	0
DDATINS	LOG INSERIMENTO DATA (SSAAMMGG)	DATA	9	0
OORAINS	LOG INSERIMENTO ORA (HHMMSS)	ORA	7	0
CTERAGG	LOG AGGIORNAMENTO TERMINALE	ALFANUMERICO	8	0
COPRAGG	LOG AGGIORNAMENTO OPERATORE	ALFANUMERICO	8	0
DDATAGG	LOG AGGIORNAMENTO DATA (SSAAMMGG)	DATA	9	0
OORAAGG	LOG AGGIORNAMENTO ORA (HHMMSS)	ORA	7	0
SANN	INDICATORE DI ANNULLO INDICA CHE L'INFORMAZIONE E' STATA ANNULLATA. PUO' ASSUMERE I VALORI: 1 ANNULLO 2 STORNO	ALFANUMERICO	1	0
SSTA	INDICATORE STATO ELABORAZIONE INDICA LO STATO DELL'INFORMAZIONE. 0 - DA TRATTARE 1 - TRATTATA PROVVISORIA 2 - TRATTATA DEFINITIVA	ALFANUMERICO	1	0
STIPVER	INDICATORE TIPO VERSAMENTO INDICA IL TIPO DI VERSAMENTO. PUO' ASSUMERE I VALORI: 0 - ORDINARIO 1 - INTEGRATIVO C - COMPENSATIVO	ALFANUMERICO	1	0
SINDMON	INDICATORE TIPO MONETA INDICA LA MONETA CON CUI E' RAPPRESENTATO L'IMPORTO. ASSUME I VALORI : ITL - LIRE EUR - EURO	ALFANUMERICO	3	0
ITOTDVE	TOTALE DA VERSARE E' L'IMPORTO CALCOLATO DA VERSARE.	DECIMALE	15	2
DINIPER	DATA INIZIO PERIODO E' LA DATA DI INIZIO PERIODO. PER LA BASE INF.REPORT SE E' VALORIZZATO, E' LA DATA INIZIO PERIODO DEL PERIODO PRECEDENTE	DECIMALE	9	0
DFINPER	DATA FINE PERIODO E' LA DATA DI FINE PERIODO. PER LA BASE INF.REPORT SE VALORIZZATO, E' LA DATA INIZIO PERIODO DEL PERIODO SUCCESSIVO	DECIMALE	9	0
DQUIVER	DATA QUIETANZA VERSAMENTO E' LA DATA DI VERSAMENTO ALLA CASSA DELL' ENTE DESTINATARIO.	DECIMALE	9	0
NQUIVER	NUMERO QUIETANZA VERSAMENTO E' IL NUMERO DI QUIETANZA DI VERSAMENTO ALLA CASSA DELL'ENTE DESTINATARIO.	DECIMALE	11	0
ITOTVER	TOTALE VERSAMENTO E' L'IMPORTO VERSATO.	DECIMALE	15	2
DQUIDEF	DATA QUIETANZA DEFINITIVA	DECIMALE	9	0
NQUIDEF	NUMERO QUIETANZA DEFINITIVA	DECIMALE	11	0
IQUIDEF	IMPORTO QUIETANZA DEFINITIVA E' L'IMPORTO ESPRESSO IN EURO	DECIMALE	15	2
STIPCON	INDICATORE CONTABILIZZAZIONE INDICA IL TIPO DI CONTABILIZZAZIONE. PUO' ASSUMERE I VALORI : 1 - AL VERSAMENTO (VERSAMENTO AL NETTO) 2 - A RICHIESTA (VERSAMENTO AL LORDO CON SUCCESSIVA RICHIESTA RIFUSIONE)	ALFANUMERICO	1	0

Campo	Descrizione	TipoDato	Interi	Decimali
ITOTIMP	TOTALE IMPOSTA SOMMATORIA DELL'IMPOSTA	DECIMALE	15	2
IAGGBEN	TOTALE AGGIO BEN E' IL TOTALE DELL'AGGIO PER I TRIBUTI A CARICO DELL'ENTE BENEFICIARIO	DECIMALE	15	2
IAGABEN	TOTALE AGGIO DA ANTICIP BEN E' IL TOTALE DELL'IMPORTO DELL'AGGIO PER I TRIBUTI DA ANTICIPARE DA PARTE DELL'ENTE	DECIMALE	15	2
IAGGCON	TOTALE AGGIO CARICO CONTRIB E' IL TOTALE DELL'IMPORTO DELL'AGGIO A CARICO DEL CONTRIBUENTE SE HA PAGATO DOPO LA SCADENZA DELLA RATA	DECIMALE	15	2
IIMPIVA	TOTALE IVA RIVALS A E' IL TOTALE DELL'IMPORTO DELL'IVA DI RIVALS A SULL'AGGIO NON TRIBUTARIO	DECIMALE	15	2
IMOR	TOTALE MORA INC E' IL TOTALE DELL'IMPORTO DELLA MORA RISCOSSA	DECIMALE	15	2
ISPA	TOTALE SPESE ACCESS INC E' IL TOTALE DELL'IMPORTO DELLE SPESE ACCESSORIE (INPS)	DECIMALE	15	2
IAPSPER	TOTALE AGGIO POST PERCEPITO E' L'IMPORTO DELL'AGGIO POST SCADENZA PERCEPITO.	DECIMALE	15	2
IAVEPER	TOTALE AGGIO VET PERCEPITO E' L'IMPORTO DELL'AGGIO DI VETUSTA' PERCEPITO.	DECIMALE	15	2
IRECANT	IMPORTO RECUPERO ANTICIPAZIONE E' L'IMPORTO DEL RECUPERO DELL' ANTICIPAZIONE.	DECIMALE	15	2
ITPSRIS	TOTALE CAR TRI RISCOSSO POST E' L'IMPORTO RISCOSSO POST SCADENZA SU TRIBUTO.	DECIMALE	15	2
ETOTDVE	TOTALE DA VERSARE EUR E' L'IMPORTO CALCOLATO DA VERSARE.	DECIMALE	13	2
RTOTDVE	TOTALE DA VERSARE ARR E' L'IMPORTO CALCOLATO DA VERSARE.	DECIMALE	7	4
ETOTVER	TOTALE VERSAMENTO EUR E' L'IMPORTO VERSATO.	DECIMALE	13	2
RTOTVER	TOTALE VERSAMENTO ARR E' L'IMPORTO VERSATO.	DECIMALE	7	4
EQUIDEF	IMPORTO QUIETANZA DEF EUR E' L'IMPORTO ESPRESSO IN EURO	DECIMALE	13	2
RQUIDEF	IMPORTO QUIETANZA DEF ARR E' L'IMPORTO DELL' ARROTONDAMENTO.	DECIMALE	7	4
ETOTIMP	TOTALE IMPOSTA EUR SOMMATORIA DELL'IMPOSTA	DECIMALE	13	2
RTOTIMP	TOTALE IMPOSTA ARR SOMMATORIA DELL'IMPOSTA	DECIMALE	7	4
EAGGBEN	TOTALE AGGIO BEN EUR E' IL TOTALE DELL'AGGIO PER I TRIBUTI A CARICO DELL'ENTE BENEFICIARIO	DECIMALE	13	2
RAGGBEN	TOTALE AGGIO BEN ARR E' IL TOTALE DELL'AGGIO PER I TRIBUTI A CARICO DELL'ENTE BENEFICIARIO	DECIMALE	7	4
EAGABEN	TOTALE AGGIO DA ANTICIP BEN EUR E' IL TOTALE DELL'IMPORTO DELL'AGGIO PER I TRIBUTI DA ANTICIPARE DA PARTE DELL'ENTE	DECIMALE	13	2
RAGABEN	TOTALE AGGIO DA ANTICIP BEN ARR E' IL TOTALE DELL'IMPORTO DELL'AGGIO PER I TRIBUTI DA ANTICIPARE DA PARTE DELL'ENTE	DECIMALE	7	4
EAGGCON	TOTALE AGGIO CARICO CONTRIB EUR E' IL TOTALE DELL'IMPORTO DELL'AGGIO A CARICO DEL CONTRIBUENTE SE HA PAGATO DOPO LA SCADENZA DELLA RATA	DECIMALE	13	2
RAGGCON	TOTALE AGGIO CARICO CONTRIB ARR E' IL TOTALE DELL'IMPORTO DELL'AGGIO A CARICO DEL CONTRIBUENTE SE HA PAGATO DOPO LA SCADENZA DELLA RATA	DECIMALE	7	4
EIMPIVA	TOTALE IVA RIVALS A EUR E' IL TOTALE DELL'IMPORTO DELL'IVA DI RIVALS A SULL'AGGIO NON TRIBUTARIO	DECIMALE	13	2
RIMPIVA	TOTALE IVA RIVALS A ARR E' IL TOTALE DELL'IMPORTO DELL'IVA DI RIVALS A SULL'AGGIO NON TRIBUTARIO	DECIMALE	7	4

Campo	Descrizione	TipoDato	Interi	Decimali
EMOR	TOTALE MORA INC EUR E' IL TOTALE DELL'IMPORTO DELLA MORA RISCOSSA	DECIMALE	13	2
RMOR	TOTALE MORA INC ARR E' IL TOTALE DELL'IMPORTO DELLA MORA RISCOSSA	DECIMALE	7	4
ESPA	TOTALE SPESE ACCESS INC EUR E' IL TOTALE DELL'IMPORTO DELLE SPESE ACCESSORIE (INPS)	DECIMALE	13	2
RSPA	TOTALE SPESE ACCESS INC ARR E' IL TOTALE DELL'IMPORTO DELLE SPESE ACCESSORIE (INPS)	DECIMALE	7	4
EAPSPER	TOTALE AGGIO POST PERCEPITO EUR E' L'IMPORTO DELL'AGGIO POST SCADENZA PERCEPITO.	DECIMALE	13	2
RAPSPER	TOTALE AGGIO POST PERCEPITO ARR E' L'IMPORTO DELL'AGGIO POST SCADENZA PERCEPITO.	DECIMALE	7	4
EAVEPER	TOTALE AGGIO VET PERCEPITO EUR E' L'IMPORTO DELL'AGGIO DI VETUSTA' PERCEPITO.	DECIMALE	13	2
RAVEPER	TOTALE AGGIO VET PERCEPITO ARR E' L'IMPORTO DELL'AGGIO DI VETUSTA' PERCEPITO.	DECIMALE	7	4
ERECANT	IMPORTO RECUPERO ANTICIP EUR E' L'IMPORTO DEL RECUPERO DELL' ANTICIPAZIONE.	DECIMALE	13	2
RRECANT	IMPORTO RECUPERO ANTICIP ARR E' L'IMPORTO DEL RECUPERO DELL' ANTICIPAZIONE.	DECIMALE	7	4
ETPSRIS	TOTALE CAR TRI RISC POST EUR E' L'IMPORTO RISCOSSO POST SCADENZA SU TRIBUTO.	DECIMALE	13	2
RTPSRIS	TOTALE CAR TRI RISC POST ARR E' L'IMPORTO RISCOSSO POST SCADENZA SU TRIBUTO.	DECIMALE	7	4
INONVEP	IMPORTO NON VERSATO PIGNORA IMPORTO NON VERSATO A SEGUITO DI PIGNORAMENTO DELLE SOMME.	DECIMALE	15	2
ENONVEP	IMPORTO NON VERSATO PIGNORA EUR IMPORTO NON VERSATO A SEGUITO DI PIGNORAMENTO DELLE SOMME.	DECIMALE	13	2
RNONVEP	IMPORTO NON VERSATO PIGNORA ARR IMPORTO NON VERSATO A SEGUITO DI PIGNORAMENTO DELLE SOMME.	DECIMALE	7	4
CENTBEN	CODICE ENTE BEN E' IL CODICE DELL'ENTE BENEFICIARIO.	DECIMALE	5	0
SUFFBEN	INDICATORE TIPO UFFICIO BEN INDICA IL TIPO DI UFFICIO DELL'ENTE BENEFICIARIO	ALFANUMERICO	1	0
CUFFBEN	CODICE UFFICIO ENTE BEN E' IL CODICE DELL'UFFICIO DELL'ENTE BENEFICIARIO	ALFANUMERICO	6	0
IRETVER	IMPORTO RETTIFICA VERSAMENTO IMPORTO CHE CAUSA UNA VARIAZIONE DI VERSAMENTO POSITIVA O NEGATIVA	DECIMALE	15	2
ERETVER	IMPORTO RETTIFICA VERSAMENTO EUR IMPORTO CHE CAUSA UNA VARIAZIONE DI VERSAMENTO POSITIVA O NEGATIVA	DECIMALE	13	2
RRETVER	IMPORTO RETTIFICA VERSAMENTO ARR IMPORTO CHE CAUSA UNA VARIAZIONE DI VERSAMENTO POSITIVA O NEGATIVA	DECIMALE	7	4
IDVEEQG	TOTALE DA VERSARE A EQ.GIUSTIZIA E' LA PARTE DELL'IMPORTO CALCOLATO DA VERSARE, CHE E' DESTINATA A ESSERE VERSATA A EQUITALIA GIUSTIZIA.	DECIMALE	15	2

Indice	Primary	Colonne
EITRFV1	SI	CCOS      ASC CCOC      ASC DVER      ASC NPRGVER      ASC NPRG      ASC
EITRFV2	NO	CCOS      ASC

Indice	Primary	Colonne	
		CCOC	ASC
		DQUIDEF	ASC
		NQUIDEF	ASC
		DVER	ASC
		NPRGVER	ASC
EITRFV3	NO	CCOS	ASC
		CCOC	ASC
		DVER	ASC
		CENTBEN	ASC
		SUFFBEN	ASC
		CUFFBEN	ASC
		NPRGVER	ASC
		NPRG	ASC

**EITRSDR (c)**

**RIS - Somme Disposizione**

Fare riferimento ai Tracciati Entita' Concettuali (c)

## EITRUBR

## RUOLO TRIBUTO BENEFICIARI

Campo	Descrizione	TipoData	Interi	Decimali
CCOS	CODICE CONCESSIONARIO E' IL CODICE ASSEGNATO AL CONCESSIONARIO DALL'AMMINISTRAZIONE FINANZIARIA, CON IL QUALE E' RICONOSCIUTO ANCHE DALLA RAGIONERIA DELLO STATO	DECIMALE	3	0
CCOC	CODICE CONCESSIONE E' IL CODICE ASSEGNATO ALLA CONCESSIONE DALL'AMMINISTRAZIONE FINANZIARIA CON IL QUALE E' RICONOSCIUTO IN TUTTI I RAPPORTI CON GLI ENTI	DECIMALE	3	0
DINTPAR	ANNO INTERNO PARTITA E' L'ANNO DI RIFERIMENTO DELLA NUMERAZIONE INTERNA DELLA PARTITA	DECIMALE	5	0
NINTPAR	NUMERO INTERNO PARTITA E' NUMERO DI RIFERIMENTO INTERNO DELLA PARTITA	DECIMALE	15	0
NPRGTRI	NUMERO PROGR TRIBUTO E' IL PROGRESSIVO DEL TRIBUTO ALL'INTERNO DELLA PARTITA.	DECIMALE	3	0
DANNFRO	ANNO FRONTESPIZIO E' L'ANNO DI RIFERIMENTO DELLA NUMERAZIONE INTERNA DEL FRONTESPIZIO	DECIMALE	5	0
NFRO	NUMERO FRONTESPIZIO E' IL NUMERO DI RIFERIMENTO INTERNO DEL FRONTESPIZIO	DECIMALE	9	0
CTERINS	LOG INSERIMENTO TERMINALE	ALFANUMERICO	8	0
COPRINS	LOG INSERIMENTO OPERATORE	ALFANUMERICO	8	0
DDATINS	LOG INSERIMENTO DATA (SSAAMMG)	DATA	9	0
OORAINS	LOG INSERIMENTO ORA (HHMMSS)	ORA	7	0
CTERAGG	LOG AGGIORNAMENTO TERMINALE	ALFANUMERICO	8	0
COPRAGG	LOG AGGIORNAMENTO OPERATORE	ALFANUMERICO	8	0
DDATAGG	LOG AGGIORNAMENTO DATA (SSAAMMG)	DATA	9	0
OORAAGG	LOG AGGIORNAMENTO ORA (HHMMSS)	ORA	7	0
SINDMON	INDICATORE TIPO MONETA INDICA LA MONETA CON CUI E' RAPPRESENTATO L'IMPORTO. ASSUME I VALORI : ITL - LIRE EUR - EURO	ALFANUMERICO	3	0
IIMPBEN	IMPORTO IMPOSTA BEN E' L'IMPORTO IMPOSTA A FAVORE DEL BENEFICIARIO.	DECIMALE	15	2
ITRIBEN	IMPORTO TRIBUTO BEN E' L'IMPORTO RELATIVO AL CAPITOLO/ARTICOLO	DECIMALE	15	2
IAGABEN	IMPORTO AGGIO DA ANTICIP BEN E' L'IMPORTO DELL'AGGIO PER IL TRIBUTO DA ANTICIPARE DA PARTE DELL'ENTE	DECIMALE	15	2
IAGGBEN	IMPORTO AGGIO BEN IMPORTO DELL'AGGIO PER IL TRIBUTO A CARICO DELL'ENTE BENEFICIARIO	DECIMALE	15	2
IARR	IMPORTO ARROTONDAMENTO E' L'IMPORTO TOTALE DELL'ARROTONDAMENTO PER I RUOLI A PIU' RATE UGUALI	DECIMALE	15	2
STIPIMP	INDICATORE TIPO IMPORTO INDICA IL TIPO DI IMPOTO AI FINI DEL VERSAMENTO. PUO' ASSUMERE I VALORI: A ACCESSORI M MORA I INTERESSI DI M.R. SPAZIO PER ALTRI	ALFANUMERICO	1	0
EIMPBEN	IMPORTO IMPOSTA BEN EUR E' L'IMPORTO IMPOSTA A FAVORE DEL BENEFICIARIO.	DECIMALE	15	2
RIMPBEN	IMPORTO IMPOSTA BEN ARR E' L'IMPORTO IMPOSTA A FAVORE DEL BENEFICIARIO.	DECIMALE	5	4
ETRIBEN	IMPORTO TRIBUTO BEN EUR E' L'IMPORTO RELATIVO AL CAPITOLO/ARTICOLO	DECIMALE	15	2
RTRIBEN	IMPORTO TRIBUTO BEN ARR E' L'IMPORTO RELATIVO AL CAPITOLO/ARTICOLO	DECIMALE	5	4
EAGABEN	IMPORTO AGGIO DA ANTICIP BEN E' E' L'IMPORTO DELL'AGGIO PER IL TRIBUTO DA ANTICIPARE DA PARTE DELL'ENTE	DECIMALE	15	2

Campo	Descrizione	TipoDato	Interi	Decimali
RAGABEN	IMPORTO AGGIO DA ANTICIP BEN A E' L'IMPORTO DELL'AGGIO PER IL TRIBUTO DA ANTICIPARE DA PARTE DELL'ENTE	DECIMALE	5	4
EAGGBEN	IMPORTO AGGIO BEN EUR IMPORTO DELL'AGGIO PER IL TRIBUTO A CARICO DELL'ENTE BENEFICIARIO	DECIMALE	15	2
RAGGBEN	IMPORTO AGGIO BEN ARR IMPORTO DELL'AGGIO PER IL TRIBUTO A CARICO DELL'ENTE BENEFICIARIO	DECIMALE	5	4
EARR	IMPORTO ARROTONDAMENTO EUR E' L'IMPORTO TOTALE DELL'ARROTONDAMENTO PER I RUOLI A PIU' RATE UGUALI	DECIMALE	15	2
RARR	IMPORTO ARROTONDAMENTO ARR E' L'IMPORTO TOTALE DELL'ARROTONDAMENTO PER I RUOLI A PIU' RATE UGUALI	DECIMALE	5	4

Indice	Primary	Colonne
EITRUB1	SI	CCOS      ASC CCOC      ASC DINTPAR    ASC NINTPAR    ASC NPRGTRI    ASC DANNFRO    ASC NFRO        ASC
EITRUB2	NO	CCOS      ASC CCOC      ASC DANNFRO    ASC NFRO        ASC DINTPAR    ASC NINTPAR    ASC NPRGTRI    ASC



**EITRUOR****RUO - Ruolo**

La tabella e' descritta nel disegno E/R RUOLI

## RELAZIONI

Relazione	Tabella PK	Tabella FK	Colonne		
EITCARR-EITCQQR	EITCARR	EITCQQR	_CONCETTUALE	_CONCETTUALE	(0; 1, n)
EITCQBR (c)-EITRFIR	EITCQBR (c)	EITRFIR	_CONCETTUALE	_CONCETTUALE	(1; n)
EITCQER-EITCQTR	EITCQER	EITCQTR	CCOS	CCOS	(0; 1)
			CCOC	CCOC	(0; 1)
			DCON	DCON	(0; 1)
			COPR	COPR	(0; 1)
			NQUIOPR	NQUIOPR	(0; 1)
			NPRG	NPRG	(0; 1)
EITCQPR (c)-EITCQTR	EITCQPR (c)	EITCQTR	_CONCETTUALE	_CONCETTUALE	(0; 1, n)
EITCQQR-EITCQAR	EITCQQR	EITCQAR	CCOS	CCOS	(0; 1)
			CCOC	CCOC	(0; 1)
			DCON	DCON	(0; 1)
			COPR	COPR	(0; 1)
			NQUIOPR	NQUIOPR	(0; 1)
EITCQQR-EITCQTR	EITCQQR	EITCQTR	CCOS	CCOS	(0; 1, n)
			CCOC	CCOC	(0; 1, n)
			DCON	DCON	(0; 1, n)
			COPR	COPR	(0; 1, n)
			NQUIOPR	NQUIOPR	(0; 1, n)
EITCQQR-EITLTRR	EITCQQR	EITLTRR	CCOS	CCOS	(1; 1)
			CCOC	CCOC	(1; 1)
			DCON	DCON	(1; 1)
			COPR	COPR	(1; 1)
			NQUIOPR	NQUIOPR	(1; 1)
EITCQQR-EITRSDR (c)	EITCQQR	EITRSDR (c)	_CONCETTUALE	_CONCETTUALE	(0; 1)
EITCQTR-EITCQBR (c)	EITCQTR	EITCQBR (c)	_CONCETTUALE	_CONCETTUALE	(1; n)
EITLTRR-EITLTDR	EITLTRR	EITLTDR	CCOS	CCOS	(1; n)
			CCOC	CCOC	(1; n)
			COPR	COPR	(1; n)
			DCON	DCON	(1; n)
			NOPE	NOPE	(1; n)
EITRFVR-EITRFIR	EITRFVR	EITRFIR	CCOS	CCOS	(1; n)
			CCOC	CCOC	(1; n)
			DVER	DVER	(1; n)
			NPRGVER	NPRGVER	(1; n)
			NPRG	NPRG	(1; n)
EITRUBR-EITCQBR (c)	EITRUBR	EITCQBR (c)	_CONCETTUALE	_CONCETTUALE	(0; 1, n)
EITRUOR-EITRFIR	EITRUOR	EITRFIR	_CONCETTUALE	_CONCETTUALE	(0; 1, n)

---

Relazione	Tabella PK	Tabella FK	Colonne
EITRUOR-EITRUBR	EITRUOR	EITRUBR	_CONCETTUALE    _CONCETTUALE    (1; n)

## **Tracciati ENTITA' Concettuali (c)**

## EITCQBR

## QUIETANZA TRIBUTO BENEF

Campo	Descrizione	TipoDato	Interi	Decimali
CCOS	CODICE CONCESSIONARIO E' IL CODICE ASSEGNATO AL CONCESSIONARIO DALL'AMMINISTRAZIONE FINANZIARIA, CON IL QUALE E' RICONOSCIUTO ANCHE DALLA RAGIONERIA DELLO STATO	DECIMALE	3	0
CCOC	CODICE CONCESSIONE E' IL CODICE ASSEGNATO ALLA CONCESSIONE DALL'AMMINISTRAZIONE FINANZIARIA CON IL QUALE E' RICONOSCIUTO IN TUTTI I RAPPORTI CON GLI ENTI	DECIMALE	3	0
DCON	DATA CONTABILE E' LA DATA A CUI FA RIFERIMENTO LA RILEVAZIONE CONTABILE	DECIMALE	9	0
COPR	CODICE OPERATORE	ALFANUMERICO	8	0
NQUIOPR	NUMERO QUIETANZA OPERATORE E' IL NUMERO DI QUIETANZA DELL' OPERATORE.	DECIMALE	7	0
NPRG	NUMERO PROGRESSIVO 3 E' IL NUMERO PROGRESSIVO DELL'INFORMAZIONE.	DECIMALE	3	0
DANNFRO	ANNO FRONTESPIZIO E' L'ANNO DI RIFERIMENTO DELLA NUMERAZIONE INTERNA DEL FRONTESPIZIO	DECIMALE	5	0
NFRO	NUMERO FRONTESPIZIO E' IL NUMERO DI RIFERIMENTO INTERNO DEL FRONTESPIZIO	DECIMALE	9	0
CTIPINC	CODICE TIPO INCASSO E' IL CODICE CHE IDENTIFICA LA MODALITA' DI PAGAMENTO USATA DAL CONTRIBUENTE.	DECIMALE	3	0
DQUI	DATA QUIETANZA E' LA DATA LIBERATORIA DI UN VERSAMENTO	DECIMALE	9	0
NQUI	NUMERO QUIETANZA E' IL NUMERO DELLA QUIETANZA LIBERATORIA DI UN VERSAMENTO	DECIMALE	7	0
NTRICAR	NUMERO PROGR TRIBUTO CAR E' IL PROGRESSIVO DEL TRIBUTO NELLA CARTELLA	DECIMALE	3	0
SINDMON	INDICATORE TIPO MONETA INDICA LA MONETA CON CUI E' RAPPRESENTATO L'IMPORTO. ASSUME I VALORI : ITL - LIRE EUR - EURO	ALFANUMERICO	3	0
ICARTRI	IMPORTO CARICO TRIBUTO E' L'IMPORTO DI CARICO DEL TRIBUTO COMPRENSIVO DI IMPOSTA, ARROTONDAMENTI.	DECIMALE	15	2
IAGGBEN	IMPORTO AGGIO BEN IMPORTO DELL'AGGIO PER IL TRIBUTO A CARICO DELL'ENTE BENEFICIARIO	DECIMALE	15	2
IAGGCON	IMPORTO AGGIO CAR CONTRIB INC E' L'IMPORTO DELL'AGGIO A CARICO DEL CONTRIBUENTE SE HA PAGATO DOPO LA SCADENZA DELLA RATA	DECIMALE	15	2
IMOR	IMPORTO MORA INC E' L'IMPORTO DELLA MORA RISCOSSA	DECIMALE	15	2
ISPA	IMPORTO SPESE ACCESS INC E' L'IMPORTO DELLE SPESE ACCESSORIE (INPS) RISCOSE	DECIMALE	15	2
CENTIMP	CODICE ENTE IMPOSITORE E' IL CODICE DELL'ENTE IMPOSITORE	DECIMALE	5	0
DANNO	ANNO RUOLO E' L'ANNO DI EMISSIONE DEL RUOLO	DECIMALE	5	0
NRUO	NUMERO RUOLO E' IL NUMERO DEL RUOLO	DECIMALE	7	0
DINTPAR	ANNO INTERNO PARTITA E' L'ANNO DI RIFERIMENTO DELLA NUMERAZIONE INTERNA DELLA PARTITA	DECIMALE	5	0
NINTPAR	NUMERO INTERNO PARTITA E' NUMERO DI RIFERIMENTO INTERNO DELLA PARTITA	DECIMALE	15	0
NPRGTRI	NUMERO PROGR TRIBUTO E' IL PROGRESSIVO DEL TRIBUTO ALL'INTERNO DELLA PARTITA.	DECIMALE	3	0
NRATPAG	NUMERO RATA PAGATA E' IL NUMERO DELLA RATA OGGETTO DEL PAGAMENTO.	DECIMALE	3	0
STIPCON	INDICATORE CONTABILIZZAZIONE INDICA IL TIPO DI CONTABILIZZAZIONE. PUO' ASSUMERE I VALORI : 1 - AL VERSAMENTO (VERSAMENTO AL NETTO)	ALFANUMERICO	1	0

Campo	Descrizione	TipoDato	Interi	Decimali
	2 - A RICHIESTA (VERSAMENTO AL LORDO CON SUCCESSIVA RICHIESTA RIFUSIONE)			
STPLENT	INDICATORE TIPOLOGIA ENTE IMPOS INDICA LA TIPOLOGIA DI ENTE. PUO' ASSUMERE I VALORI : 1 - ERARIALE 2 - PREVIDENZIALE 3 - COMUNALE 9 - ENTI VARI	ALFANUMERICO	1	0
IAPSPER	TOTALE AGGIO POST PERCEPITO E' L'IMPORTO DELL'AGGIO POST SCADENZA PERCEPITO.	DECIMALE	15	2
IAVEPER	TOTALE AGGIO VET PERCEPITO E' L'IMPORTO DELL'AGGIO DI VETUSTA' PERCEPITO.	DECIMALE	15	2
SAGGIVA	INDICATORE AGGIO IVA INDICA SE L'AGGIO E' SOGGETTO AD IVA. PUO' ASSUMERE I VALORI: 1 NON SOGGETTO 2 SOGGETTO	ALFANUMERICO	1	0
ITPSRIS	TOTALE CAR TRI RISCOSSO POST E' L'IMPORTO RISCOSSO POST SCADENZA SU TRIBUTO.	DECIMALE	15	2
SANN	INDICATORE DI ANNULLO INDICA CHE L'INFORMAZIONE E STATA ANNULLATA. PUO' ASSUMERE I VALORI: 1 ANNULLO 2 STORNO	ALFANUMERICO	1	0
ECARTRI	IMPORTO CARICO TRIBUTO EUR E' L'IMPORTO DI CARICO DEL TRIBUTO COMPRENSIVO DI IMPOSTA, ARROTONDAMENTI.	DECIMALE	15	2
RCARTRI	IMPORTO CARICO TRIBUTO ARR E' L'IMPORTO DI CARICO DEL TRIBUTO COMPRENSIVO DI IMPOSTA, ARROTONDAMENTI.	DECIMALE	5	4
EAGGBEN	IMPORTO AGGIO BEN EUR IMPORTO DELL'AGGIO PER IL TRIBUTO A CARICO DELL'ENTE BENEFICIARIO	DECIMALE	15	2
RAGGBEN	IMPORTO AGGIO BEN ARR IMPORTO DELL'AGGIO PER IL TRIBUTO A CARICO DELL'ENTE BENEFICIARIO	DECIMALE	5	4
EAGGCON	IMPORTO AGGIO CAR CONTRIB INC E E' L'IMPORTO DELL'AGGIO A CARICO DEL CONTRIBUENTE SE HA PAGATO DOPO LA SCADENZA DELLA RATA	DECIMALE	15	2
RAGGCON	IMPORTO AGGIO CAR CONTRIB INC A E' L'IMPORTO DELL'AGGIO A CARICO DEL CONTRIBUENTE SE HA PAGATO DOPO LA SCADENZA DELLA RATA	DECIMALE	5	4
EMOR	IMPORTO MORA INC EUR E' L'IMPORTO DELLA MORA RISCOSSA	DECIMALE	15	2
RMOR	IMPORTO MORA INC ARR E' L'IMPORTO DELLA MORA RISCOSSA	DECIMALE	5	4
ESPA	IMPORTO SPESE ACCESS INC EUR E' L'IMPORTO DELLE SPESE ACCESSORIE (INPS) RISCOSE	DECIMALE	15	2
RSPA	IMPORTO SPESE ACCESS INC ARR E' L'IMPORTO DELLE SPESE ACCESSORIE (INPS) RISCOSE	DECIMALE	5	4
EAPSPER	TOTALE AGGIO POST PERCEPITO EUR E' L'IMPORTO DELL'AGGIO POST SCADENZA PERCEPITO.	DECIMALE	15	2
RAPSPER	TOTALE AGGIO POST PERCEPITO ARR E' L'IMPORTO DELL'AGGIO POST SCADENZA PERCEPITO.	DECIMALE	5	4
EAVEPER	TOTALE AGGIO VET PERCEPITO EUR E' L'IMPORTO DELL'AGGIO DI VETUSTA' PERCEPITO.	DECIMALE	15	2
RAVEPER	TOTALE AGGIO VET PERCEPITO ARR E' L'IMPORTO DELL'AGGIO DI VETUSTA' PERCEPITO.	DECIMALE	5	4
ETPSRIS	TOTALE CAR TRI RISCOSSO POST E E' L'IMPORTO RISCOSSO POST SCADENZA SU TRIBUTO.	DECIMALE	15	2
RTPSRIS	TOTALE CAR TRI RISCOSSO POST A E' L'IMPORTO RISCOSSO POST SCADENZA SU TRIBUTO.	DECIMALE	5	4
IAGCREC	IMPORTO AGGIO CAR CONTR DA RE E E' L'IMPORTO DELL'AGGIO A CARICO CONTRIBUENTE DA RECUPERARE.	DECIMALE	15	2
IAGCPRE	IMPORTO AGGIO CAR CONTR INC P E E' L'IMPORTO DELL'AGGIO DA RECUPERARE A CARICO DEL CONTRIBUENTE CHE E' STATO INCASSATO AL MOMENTO DEL PAGAMENTO	DECIMALE	15	2

Campo	Descrizione	TipoDato	Interi	Decimali
IAGCABB	IMPORTO AGGIO CAR CONTRIB ABB E E' L'IMPORTO DELL'AGGIO A CARICO CONTRIBUENTE ABBUONATO.	DECIMALE	15	2
IAGCAPR	IMPORTO AGGIO CAR CONTR ABB P E E' L'IMPORTO DELL'AGGIO DA RECUPERARE A CARICO CONTRIBUENTE ABBUONATO.	DECIMALE	15	2
IAGCMRP	AGGIO CONTRIBUENTE DA M.R. PAGATO E' L'AGGIO CONTRIBUENTE DA M.R. PAGATO (240608).	DECIMALE	15	2
IAGCMRA	AGGIO CONTRIBUENTE DA M.R. ABBUO- NATO E' L'AGGIO CONTRIBUENTE DA M.R. ABBUONATO (240608).	DECIMALE	15	2
IAGCMRD	AGGIO CONTRIBUENTE DA M.R. DA TRATTENERE E' L'AGGIO CONTRIBUENTE DA M.R. DA TRATTENERE (240608).	DECIMALE	15	2
IAGCMOR	AGGIO CONTRIBUENTE SU MORA E' L'AGGIO A CARICO CONTRIBUENTE SU INTERESSI DI MORA	DECIMALE	9	2
SRAGINC	INDICATORE RAGGRUPP INCASSI E' L'INDICATORE CHE EVIDENZIA LA MODALITA RAGGRUPPAMENTO DEGLI INCASSI AL FINE DEL VERSAMENTO. PUO' ASSUMERE I VALORI: 1 SPORTELLLO/MANUALE 2 BANCA 3 POSTA	ALFANUMERICO	1	0
DPERCCP	DATA PERVENUTO E' LA DATA IN CUI SONO PERVENUTE LE RISCOSSIONI E DA CUI INIZIA IL CONTO DEI GIORNI PER IL VERSAMENTO.	DECIMALE	9	0
DVERPRE	DATA VERSAMENTO PRESUNTO E' LA DATA IN CUI IL CONCESSIONARIO DEVE VERSARE	DECIMALE	9	0
DVERMOR	DATA VERSAMENTO PRESUNTO INTERESSI DI MORA E' LA DATA IN CUI IL CONCESSIONARIO DEVE VERSARE GLI INTERESSI DI MORA	DECIMALE	9	0
DVERANN	DATA PRESUNTO RECUPERO PER ANNULLO E' LA DATA DI RECUPERO IN CASO DI ANNULLAMENTO DELLA QUIETANZA	DECIMALE	9	0
SINDRET	INDICATORE RETTIFICA INDICA LA RETTIFICA DEL VERSAMENTO ORIGINARIO	ALFANUMERICO	1	0
IIMPIVA	TOTALE IVA RIVALSA E' IL TOTALE DELL'IMPORTO DELL'IVA DI RIVALSA SULL'AGGIO NON TRIBUTARIO	DECIMALE	9	2

Indice	Primary	Colonne
EITCQB1	SI	CCOS ASC CCOC ASC DCON ASC COPR ASC NQUIOPR ASC NPRG ASC DANNFRO ASC NFRO ASC
EITCQB2	NO	CCOS ASC CCOC ASC DPERCCP ASC DANNFRO ASC NFRO ASC SINDMON ASC SRAGINC ASC SINDRET ASC DCON ASC COPR ASC NQUIOPR ASC NPRG ASC

## EITCQPR

## SISTEMA ESAZIONE IMPOSTE - QUIETANZA SPESA TRIBUTO

Campo	Descrizione	TipoData	Interi	Decimali
CCOS	CODICE CONCESSIONARIO E' IL CODICE ASSEGNATO AL CONCESSIONARIO DALL'AMMINISTRAZIONE FINANZIARIA, CON IL QUALE E' RICONOSCIUTO ANCHE DALLA RAGIONERIA DELLO STATO	DECIMALE	3	0
CCOC	CODICE CONCESSIONE E' IL CODICE ASSEGNATO ALLA CONCESSIONE DALL'AMMINISTRAZIONE FINANZIARIA CON IL QUALE E' RICONOSCIUTO IN TUTTI I RAPPORTI CON GLI ENTI	DECIMALE	3	0
DCON	DATA CONTABILE E' LA DATA A CUI FA RIFERIMENTO LA RILEVAZIONE CONTABILE	DECIMALE	9	0
COPR	CODICE OPERATORE	ALFANUMERICO	8	0
NQUIOPR	NUMERO QUIETANZA OPERATORE E' IL NUMERO DI QUIETANZA DELL' OPERATORE.	DECIMALE	7	0
NPRG	NUMERO PROGRESSIVO 3 E' IL NUMERO PROGRESSIVO DELL'INFORMAZIONE.	DECIMALE	3	0
NPRGSPE	NUMERO PROGRESSIVO SPESA E' IL NUMERO PROGRESSIVO DELLA SPESA.	DECIMALE	3	0
CTERINS	LOG INSERIMENTO TERMINALE	ALFANUMERICO	8	0
COPRINS	LOG INSERIMENTO OPERATORE	ALFANUMERICO	8	0
DDATINS	LOG INSERIMENTO DATA (SSAAMMGG)	DATA	9	0
OORAINS	LOG INSERIMENTO ORA (HHMMSS)	ORA	7	0
CTERAGG	LOG AGGIORNAMENTO TERMINALE	ALFANUMERICO	8	0
COPRAGG	LOG AGGIORNAMENTO OPERATORE	ALFANUMERICO	8	0
DDATAGG	LOG AGGIORNAMENTO DATA (SSAAMMGG)	DATA	9	0
OORAAGG	LOG AGGIORNAMENTO ORA (HHMMSS)	ORA	7	0
SANN	INDICATORE DI ANNULLO INDICA CHE L'INFORMAZIONE E' STATA ANNULLATA. PUO' ASSUMERE I VALORI: 1 ANNULLO 2 STORNO	ALFANUMERICO	1	0
CAREPRC	CODICE AREA PROCEDURALE E' IL CODICE CHE IDENTIFICA L'AREA PROCEDURALE.	DECIMALE	3	0
DANFAS	ANNO FASCICOLO E' L'ANNO DI EMISSIONE DEL FASCICOLO	DECIMALE	5	0
NFAS	NUMERO FASCICOLO E' IL NUMERO DEL FASCICOLO PROCEDURALE	DECIMALE	9	0
CPRC	CODICE PROCEDURA E' IL CODICE DELLA PROCEDURA DA INTRAPRENDERE.	DECIMALE	3	0
NPRGPCRC	NUMERO PROGRESSIVO PROCEDURA E' IL NUMERO PROGRESSIVO DEL CODICE PROCEDURA.	DECIMALE	3	0
CATTAZI	CODICE ATTO AZIONE E' IL CODICE IDENTIFICATIVO DELL'ATTO O DELL'AZIONE	DECIMALE	3	0
NATT	NUMERO ATTO E' IL NUMERO DELL'ATTO	DECIMALE	7	0
CTIPARC	CODICE TIPO ARCHIVIO E' IL CODICE DELL'ARCHIVIO IN CUI SI TROVA L'INFORMAZIONE DI DETTAGLIO. PUO' ASSUMERE I VALORI: BLANK - NON HA DETTAGLI SU ALTRI ARCHIVI CQQ - QUIETANZA PDI - PROVVEDIMENTO DI SGRAVIO CAH - QUIETANZE ANTE RIFORMA CEH - QUIETANZA ENTRATE PATRIMONIALI VER - VERSAMENTI DIRETTI ICI - ICI QCA - QUADRO DI CASSA CRR - CARTELLE ANTE RIFORMA CAR - CARTELLE RIFORMA	ALFANUMERICO	3	0
KARC	CHIAVE ARCHIVIO CONTIENE LA CHIAVE DELL'ARCHIVIO IDENTIFICATO DAL CODICE_TIPO_ARCHIVIO.	ALFANUMERICO	40	0
CSPE	CODICE SPESA E' IL CODICE DELLA SPESA.	DECIMALE	3	0
NTRICAR	NUMERO PROGR TRIBUTO CAR E' IL PROGRESSIVO DEL TRIBUTO NELLA CARTELLA	DECIMALE	3	0



Campo	Descrizione	TipoDato	Interi	Decimali
STIPSPE	INDICATORE TIPO SPESA INDICA LA TIPOLOGIA DI SPESA. PUO' ASSUMERE I VALORI : T - TABELLARE P - PIE' DI LISTA	ALFANUMERICO	1	0
ISPEINC	TOTALE SPESE INC E' L'IMPORTO INCASSATO DELLE SPESE DELL'ATTO.	DECIMALE	15	2
ISPEABB	TOTALE SPESE ABB E' L'IMPORTO ABBUONATO DELLE SPESE DELL'ATTO.	DECIMALE	15	2

Indice	Primary	Colonne
EITCQP1	SI	CCOS ASC CCOC ASC DCON ASC COPR ASC NQUIOPR ASC NPRG ASC NPRGSPE ASC
EITCQP2	NO	CCOS ASC CCOC ASC CAREPRC ASC DANNFAS ASC NFAS ASC CPRC ASC NPRGPRC ASC CATTASI ASC NATT ASC CTIPARC ASC KARC ASC CSPE ASC NTRICAR ASC DCON ASC COPR ASC NQUIOPR ASC NPRG ASC NPRGSPE ASC

## EITRSDR

## SOMME A DISPOSIZIONE

Campo	Descrizione	TipoData	Interi	Decimali
CCOS	CODICE CONCESSIONARIO E' IL CODICE ASSEGNATO AL CONCESSIONARIO DALL'AMMINISTRAZIONE FINANZIARIA, CON IL QUALE E' RICONOSCIUTO ANCHE DALLA RAGIONERIA DELLO STATO	DECIMALE	3	0
CCOC	CODICE CONCESSIONE E' IL CODICE ASSEGNATO ALLA CONCESSIONE DALL'AMMINISTRAZIONE FINANZIARIA CON IL QUALE E' RICONOSCIUTO IN TUTTI I RAPPORTI CON GLI ENTI	DECIMALE	3	0
CTIPSOM	CODICE TIPO SOMMA E' IL CODICE CHE IDENTIFICA LA TIPOLOGIA DI SOMMA A DISPOSIZIONE E DA DESTINARE. PUO' ASSUMERE I VALORI: 1 RIMBORSO AL CONTRIBUENTE PER ECCEDEENZA 2 A DISPOSIZIONE DEL CONCESSIONARIO 3 A DISPOSIZIONE DEL CONCESSIONARIO DI DOMICILIO FISCALE 4 RIMBORSO AL CONTRIBUENTE PER SGRAVIO	DECIMALE	3	0
DANNCON	ANNO CONTABILE	DECIMALE	5	0
NRIF	NUMERO RIFERIMENTO	DECIMALE	7	0
CTERINS	LOG INSERIMENTO TERMINALE	ALFANUMERICO	8	0
COPRINS	LOG INSERIMENTO OPERATORE	ALFANUMERICO	8	0
DDATINS	LOG INSERIMENTO DATA (SSAAMMG)	DATA	9	0
OORAINS	LOG INSERIMENTO ORA (HHMMSS)	ORA	7	0
CTERAGG	LOG AGGIORNAMENTO TERMINALE	ALFANUMERICO	8	0
COPRAGG	LOG AGGIORNAMENTO OPERATORE	ALFANUMERICO	8	0
DDATAGG	LOG AGGIORNAMENTO DATA (SSAAMMG)	DATA	9	0
OORAAGG	LOG AGGIORNAMENTO ORA (HHMMSS)	ORA	7	0
SSTA	INDICATORE DI STATO INDICA LO STATO DELL'INFORMAZIONE 0 ATTIVO 1 DISATTIVO	ALFANUMERICO	1	0
COPR	CODICE OPERATORE	ALFANUMERICO	8	0
DCON	DATA CONTABILE E' LA DATA A CUI FA RIFERIMENTO LA RILEVAZIONE CONTABILE	DECIMALE	9	0
NOPE	NUMERO OPERAZIONE E' IL NUMERO DI OPERAZIONE UTILIZZATO PER LA SCRITTURA DEL LOG DELL'OPERATORE.	DECIMALE	7	0
CFIS	CODICE FISCALE CODICE FISCALE DEL CONTRIBUENTE. PER LE PERSONE NON FISICHE E IL PRIMO CODICE PARTITA IVA ASSEGNATO.	ALFANUMERICO	16	0
CTIPARC	CODICE TIPO ARCHIVIO E' IL CODICE DELL'ARCHIVIO IN CUI SI TROVA L'INFORMAZIONE DI DETTAGLIO. PUO' ASSUMERE I VALORI: BLANK - NON HA DETTAGLI SU ALTRI ARCHIVI CQQ - QUIETANZA PDI - PROVVEDIMENTO DI SGRAVIO CAH - QUIETANZE ANTE RIFORMA CEH - QUIETANZA ENTRATE PATRIMONIALI VER - VERSAMENTI DIRETTI ICI - ICI QCA - QUADRO DI CASSA CRR - CARTELLE ANTE RIFORMA CAR - CARTELLE RIFORMA	ALFANUMERICO	3	0
KARC	CHIAVE ARCHIVIO CONTIENE LA CHIAVE DELL'ARCHIVIO IDENTIFICATO DAL CODICE_TIPO_ARCHIVIO.	ALFANUMERICO	40	0
SINDMON	INDICATORE TIPO MONETA INDICA LA MONETA CON CUI E' RAPPRESENTATO L'IMPORTO. ASSUME I VALORI : ITL - LIRE EUR - EURO	ALFANUMERICO	3	0
IIMP	IMPORTO E' L'IMPORTO ESPRESSO NELLA DIVISA DEL MOVIMENTO.	DECIMALE	15	2
CIMP-1	CODICE IMPORTO	DECIMALE	5	0
ICON-1	IMPORTO CONTABILE	DECIMALE	15	2
CIMP-2	CODICE IMPORTO	DECIMALE	5	0
ICON-2	IMPORTO CONTABILE	DECIMALE	15	2
CIMP-3	CODICE IMPORTO	DECIMALE	5	0

Campo	Descrizione	TipoDato	Interi	Decimali
ICON-3	IMPORTO CONTABILE	DECIMALE	15	2
CIMP-4	CODICE IMPORTO	DECIMALE	5	0
ICON-4	IMPORTO CONTABILE	DECIMALE	15	2
CIMP-5	CODICE IMPORTO	DECIMALE	5	0
ICON-5	IMPORTO CONTABILE	DECIMALE	15	2
CIMP-6	CODICE IMPORTO	DECIMALE	5	0
ICON-6	IMPORTO CONTABILE	DECIMALE	15	2
CIMP-7	CODICE IMPORTO	DECIMALE	5	0
ICON-7	IMPORTO CONTABILE	DECIMALE	15	2
CIMP-8	CODICE IMPORTO	DECIMALE	5	0
ICON-8	IMPORTO CONTABILE	DECIMALE	15	2
CIMP-9	CODICE IMPORTO	DECIMALE	5	0
ICON-9	IMPORTO CONTABILE	DECIMALE	15	2
CIMP-10	CODICE IMPORTO	DECIMALE	5	0
ICON-10	IMPORTO CONTABILE	DECIMALE	15	2
CIMP-11	CODICE IMPORTO	DECIMALE	5	0
ICON-11	IMPORTO CONTABILE	DECIMALE	15	2
CIMP-12	CODICE IMPORTO	DECIMALE	5	0
ICON-12	IMPORTO CONTABILE	DECIMALE	15	2
CIMP-13	CODICE IMPORTO	DECIMALE	5	0
ICON-13	IMPORTO CONTABILE	DECIMALE	15	2
CIMP-14	CODICE IMPORTO	DECIMALE	5	0
ICON-14	IMPORTO CONTABILE	DECIMALE	15	2
CIMP-15	CODICE IMPORTO	DECIMALE	5	0
ICON-15	IMPORTO CONTABILE	DECIMALE	15	2
CIMP-16	CODICE IMPORTO	DECIMALE	5	0
ICON-16	IMPORTO CONTABILE	DECIMALE	15	2
CIMP-17	CODICE IMPORTO	DECIMALE	5	0
ICON-17	IMPORTO CONTABILE	DECIMALE	15	2
CIMP-18	CODICE IMPORTO	DECIMALE	5	0
ICON-18	IMPORTO CONTABILE	DECIMALE	15	2
CIMP-19	CODICE IMPORTO	DECIMALE	5	0
ICON-19	IMPORTO CONTABILE	DECIMALE	15	2
CIMP-20	CODICE IMPORTO	DECIMALE	5	0
ICON-20	IMPORTO CONTABILE	DECIMALE	15	2
SSTASOM	INDICATORE STATO SOMMA INDICA LO STATO IN CUI SI TROVA LA SOMMA. PUO' ASSUMERE I VALORI: 1 - SOSPESA (GENERALMENTE SONO QUOTE MINIME) 2 - ASSEGNATA 3 - RIMBORSO RICHIESTO ALL' ENTE	ALFANUMERICO	1	0
SSTAUTI	INDICATORE STATO UTILIZZO INDICA LO STATO DELL'UTILIZZO. ASSUME I VALORI : _ = IN ESSERE S = INVITO DA SPEDIRE D = DA RIMBORSARE I = INVITO SPEDITO E = ASSEGNO EMESSE R = RIMBORSATA C = COMPENSATA A = COMPENSATA SU ALTRO CONTRIB. Q = INTROITATA PER QUOTA MINIMA	ALFANUMERICO	1	0
COPRRIM	CODICE OPERATORE RIMBORSO E' IL CODICE DELL' OPERATORE CHE HA ESEGUITO L'OPERAZIONE DI RIMBORSO.	ALFANUMERICO	8	0
DRIM	DATA RIMBORSO E' LA DATA IN CUI E STATO EFFETTUATO UN RIMBORSO.	DECIMALE	9	0
NOPERIM	NUMERO OPERAZIONE RIMBORSO E' IL NUMERO DEL LOG CON CUI E' STATA RIMBORSATA LA SOMMA.	DECIMALE	7	0

Campo	Descrizione	TipoDato	Interi	Decimali
SMODRIM	INDICATORE MODALITA RIMBORSO INDICA LA MODALITA' DEL RIMBORSO. PUO' ASSUMERE I VALORI: 0 DA RIMBORSARE 1 RIMBORSATO ALLO SPORTELLLO 2 RIMBORSATO CON ASSEGNO	ALFANUMERICO	1	0
NDOCRIM	NUMERO DOCUMENTO RIMBORSO E' IL NUMERO DEL MANDATO DI RIMBORSO.	DECIMALE	7	0
DASS	DATA ASSEGNO E' LA DATA DELL' ASSEGNO.	DECIMALE	9	0
NASS	NUMERO ASSEGNO E' IL NUMERO DELL'ASSEGNO UTILIZZATO PER IL PAGAMENTO DELLE IMPOSTE.	ALFANUMERICO	10	0
COPRUTI	CODICE OPERATORE UTILIZZO E' IL CODICE DELL' OPERATORE CHE HA UTILIZZATO LA SOMMA O REGISTRATO L'ESITO DEL RIMBORSO.	ALFANUMERICO	8	0
DDATUTI	DATA UTILIZZO E' LA DATA IN CUI E' STATA UTILIZZATA L'INFORMAZIONE.	DECIMALE	9	0
NOPEUTI	NUMERO OPERAZIONE UTILIZZO E' IL NUMERO DEL LOG CON CUI E' STATA UTILIZZATA LA SOMMA O REGISTRATO L'ESITO DEL RIMBORSO.	DECIMALE	7	0
DPAGASS	DATA PAGAMENTO ASSEGNO E' LA DATA DI PAGAMENTO DELL'ASSEGNO.	DECIMALE	9	0
CCOCDFI	CODICE CONCESSIONE DI DOMICILIO E' IL CODICE DELLA CONCESSIONE COMPETENTE PER DOMICILIO FISCALE TIPO CARTELLA = 5 E' IL CODICE DELLA CONCESSIONE COMPETENTE PER TERRITORIO TIPO CARTELLA = 6	DECIMALE	3	0
DANNDFI	ANNO RUOLO DI DOMICILIO	DECIMALE	5	0
NRUODFI	NUMERO RUOLO DI DOMICILIO	DECIMALE	7	0
EIMP	IMPORTO EUR E' L'IMPORTO ESPRESSO NELLA DIVISA DEL MOVIMENTO.	DECIMALE	15	2
RIMP	IMPORTO ARR E' L'IMPORTO ESPRESSO NELLA DIVISA DEL MOVIMENTO.	DECIMALE	5	4
ECON-1	IMPORTO CONTABILE EUR	DECIMALE	15	2
RCON-1	IMPORTO CONTABILE ARR	DECIMALE	5	4
ECON-2	IMPORTO CONTABILE EUR	DECIMALE	15	2
RCON-2	IMPORTO CONTABILE ARR	DECIMALE	5	4
ECON-3	IMPORTO CONTABILE EUR	DECIMALE	15	2
RCON-3	IMPORTO CONTABILE ARR	DECIMALE	5	4
ECON-4	IMPORTO CONTABILE EUR	DECIMALE	15	2
RCON-4	IMPORTO CONTABILE ARR	DECIMALE	5	4
ECON-5	IMPORTO CONTABILE EUR	DECIMALE	15	2
RCON-5	IMPORTO CONTABILE ARR	DECIMALE	5	4
ECON-6	IMPORTO CONTABILE EUR	DECIMALE	15	2
RCON-6	IMPORTO CONTABILE ARR	DECIMALE	5	4
ECON-7	IMPORTO CONTABILE EUR	DECIMALE	15	2
RCON-7	IMPORTO CONTABILE ARR	DECIMALE	5	4
ECON-8	IMPORTO CONTABILE EUR	DECIMALE	15	2
RCON-8	IMPORTO CONTABILE ARR	DECIMALE	5	4
ECON-9	IMPORTO CONTABILE EUR	DECIMALE	15	2
RCON-9	IMPORTO CONTABILE ARR	DECIMALE	5	4
ECON-10	IMPORTO CONTABILE EUR	DECIMALE	15	2
RCON-10	IMPORTO CONTABILE ARR	DECIMALE	5	4
ECON-11	IMPORTO CONTABILE EUR	DECIMALE	15	2
RCON-11	IMPORTO CONTABILE ARR	DECIMALE	5	4
ECON-12	IMPORTO CONTABILE EUR	DECIMALE	15	2
RCON-12	IMPORTO CONTABILE ARR	DECIMALE	5	4
ECON-13	IMPORTO CONTABILE EUR	DECIMALE	15	2
RCON-13	IMPORTO CONTABILE ARR	DECIMALE	5	4

Campo	Descrizione	TipoDato	Interi	Decimali
ECON-14	IMPORTO CONTABILE EUR	DECIMALE	15	2
RCON-14	IMPORTO CONTABILE ARR	DECIMALE	5	4
ECON-15	IMPORTO CONTABILE EUR	DECIMALE	15	2
RCON-15	IMPORTO CONTABILE ARR	DECIMALE	5	4
ECON-16	IMPORTO CONTABILE EUR	DECIMALE	15	2
RCON-16	IMPORTO CONTABILE ARR	DECIMALE	5	4
ECON-17	IMPORTO CONTABILE EUR	DECIMALE	15	2
RCON-17	IMPORTO CONTABILE ARR	DECIMALE	5	4
ECON-18	IMPORTO CONTABILE EUR	DECIMALE	15	2
RCON-18	IMPORTO CONTABILE ARR	DECIMALE	5	4
ECON-19	IMPORTO CONTABILE EUR	DECIMALE	15	2
RCON-19	IMPORTO CONTABILE ARR	DECIMALE	5	4
ECON-20	IMPORTO CONTABILE EUR	DECIMALE	15	2
RCON-20	IMPORTO CONTABILE ARR	DECIMALE	5	4
STIPLIS	INDICATORE TIPO LISTA INDICA LA TIPOLOGIA DI LISTA AL RIMBORSO. PUO' ASSUMERE I VALORI : A - AUTORIZZAZIONE I - ISTANZA	ALFANUMERICO	1	0
DANNLIS	ANNO LISTA	DECIMALE	5	0
NNUMLIS	NUMERO LISTA	DECIMALE	7	0
STIP	INDENTIFICATIVO SGRAVIO IDENTIFICA LA TIPOLOGIA DI SGRA VIO. PUO' ASSUMERE I VALORI: 1 - COMUNE PALERMO - TARSU 2006	ALFANUMERICO	1	0

Indice	Primary	Colonne
EITRSD1	SI	CCOS      ASC CCOC      ASC CTIPSOM      ASC DANNCON      ASC NRIF      ASC
EITRSD2	NO	CCOS      ASC CCOC      ASC CFIS      ASC DCON      ASC CTIPSOM      ASC NRIF      ASC
EITRSD3	NO	CCOS      ASC CCOC      ASC DCON      ASC CTIPSOM      ASC NRIF      ASC
EITRSD4	NO	CCOS      ASC CCOC      ASC CTIPARC      ASC KARC      ASC CTIPSOM      ASC DCON      ASC NRIF      ASC
EITRSD5	NO	CCOS      ASC CCOC      ASC STIPLIS      ASC DANNLIS      ASC

---

Indice	Primary	Colonne
		NNUMLIS ASC
		CTIPSOM ASC
		DANNCON ASC
		NRIF ASC